

Quand la façade prend vie

LE PORTFOLIO

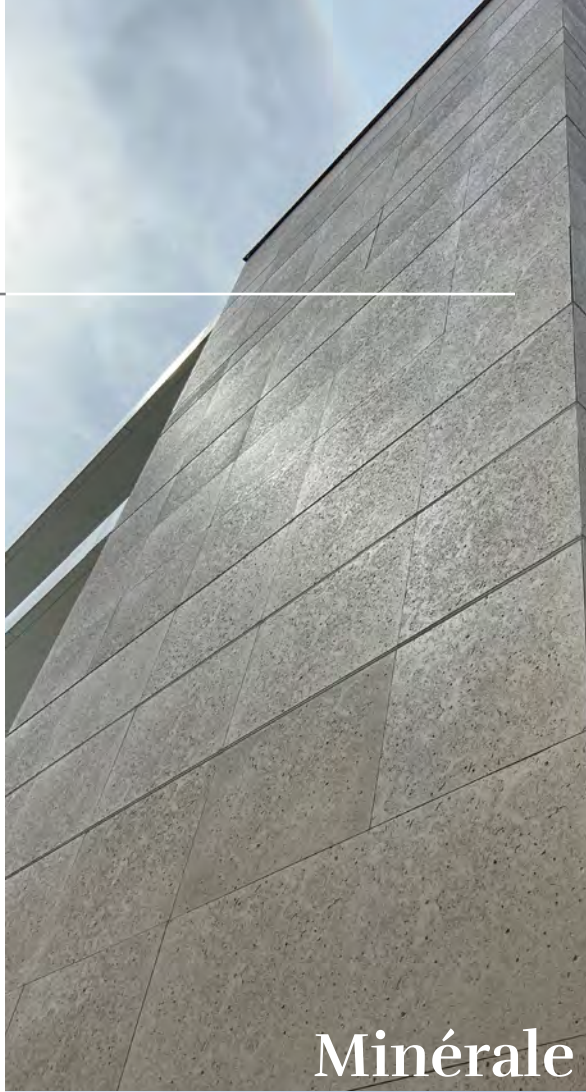

Minérale



Organique

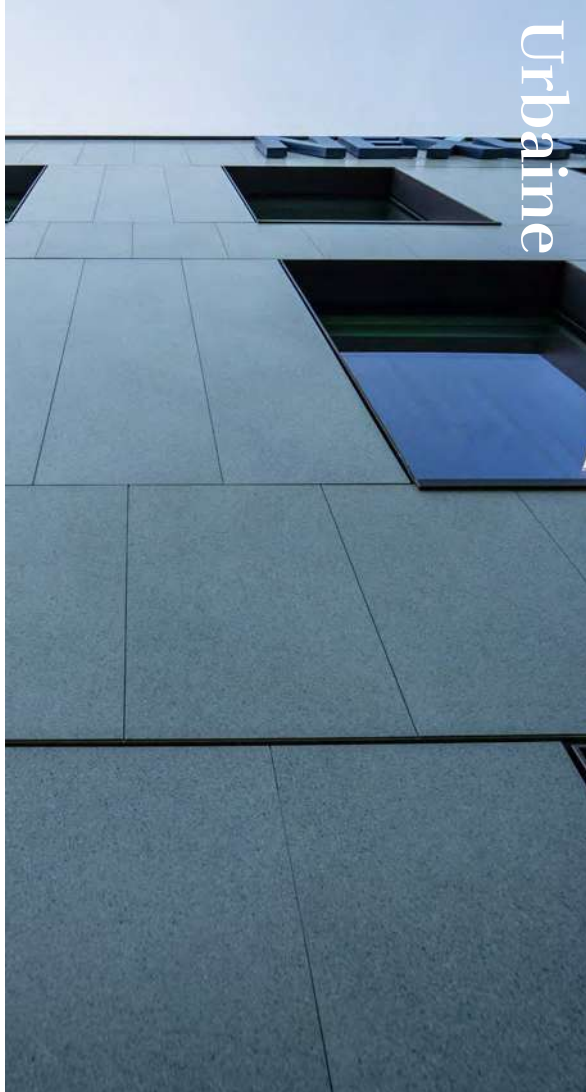

Urbaine



Graphique

Quand la façade prend vie

EMBOITTEMENT

Minérale - Organique - Urbaine - Graphique

Résidence Calmette, Ermont (95) #
Architectes : Cabinet So.li.de #

Alpha GRAF 200, coloris Moka (8-51)
& Alpha LISSE, coloris Craie (1-03) et Sépia (1-51)

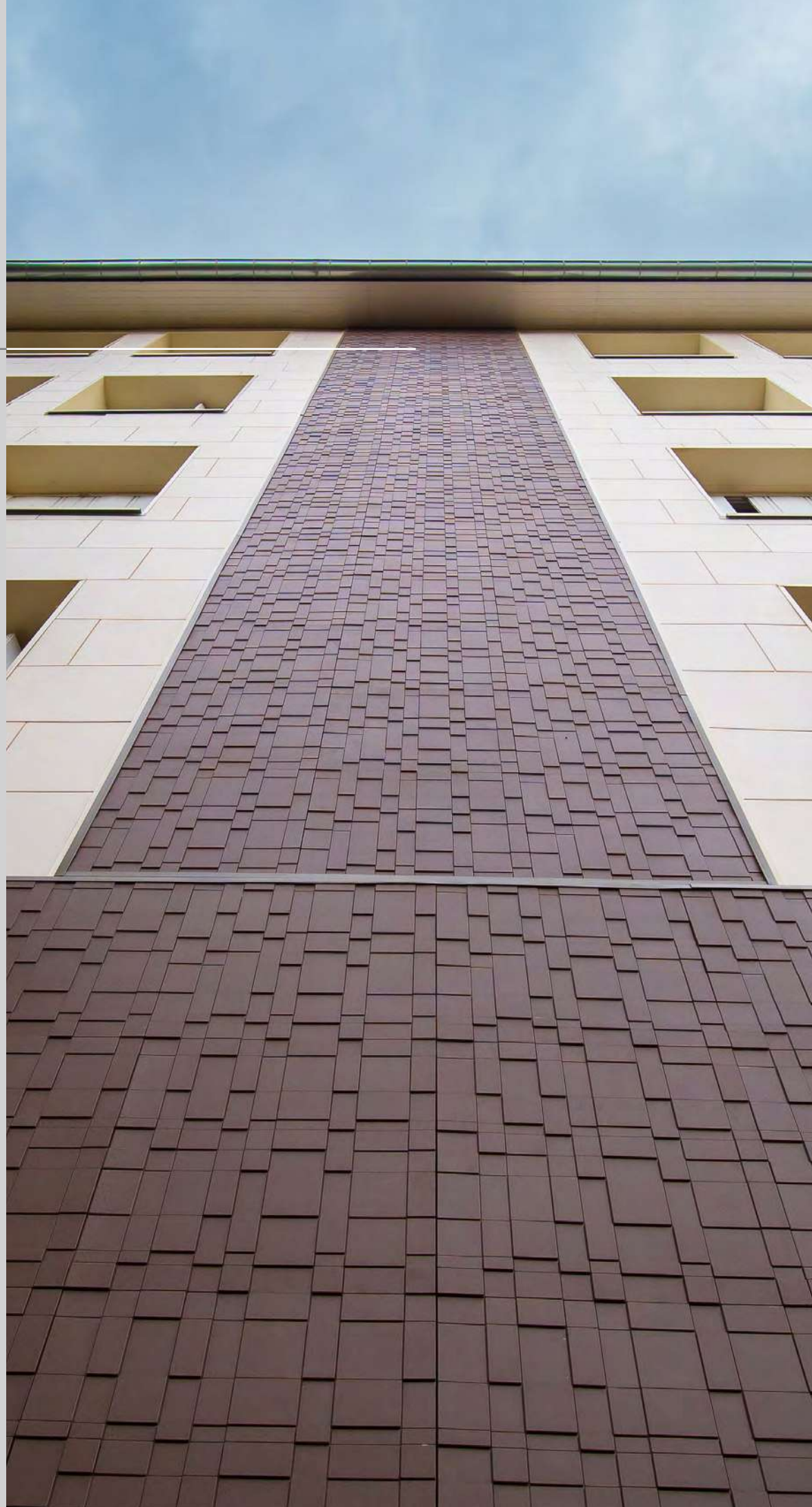

Nos aspects

EMBOITEMENT

Minérale - Organique - Urbaine - Graphique

ALPHA



PIERRE DU SUD -
Minérale



LISSE -
Urbaine



PIERRE DE LOIRE -
Minérale

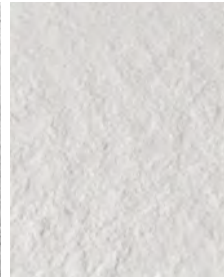

MAGMA -
Minérale

GRAF MONOLITHIQUE



GRAF ARDOISE -
Minérale



GRAF 900 -
Minérale



GRAF100 -
Graphique

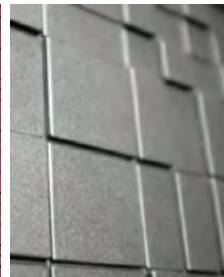

GRAF200 -
Graphique

AQUILA



LISSE -
Urbaine

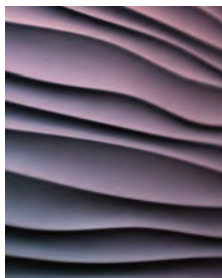

DUNE -
Organique



PIXEL -
Graphique

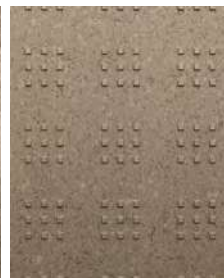

CARVI -
Urbaine

Nuancier EMBOITEMENT

Minérale - Organique - Urbaine - Graphique

BEIGE JAUNE



ORANGE ROUGE VIOLET



BLEU



VERT

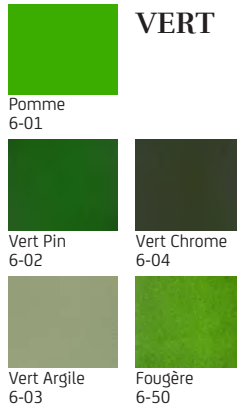

BRUN

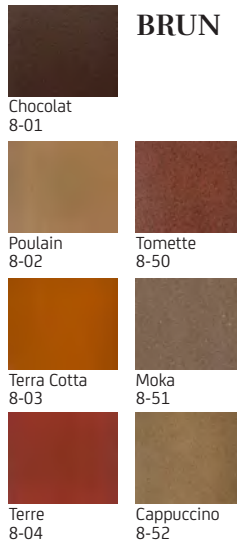

BLANC GRIS NOIR

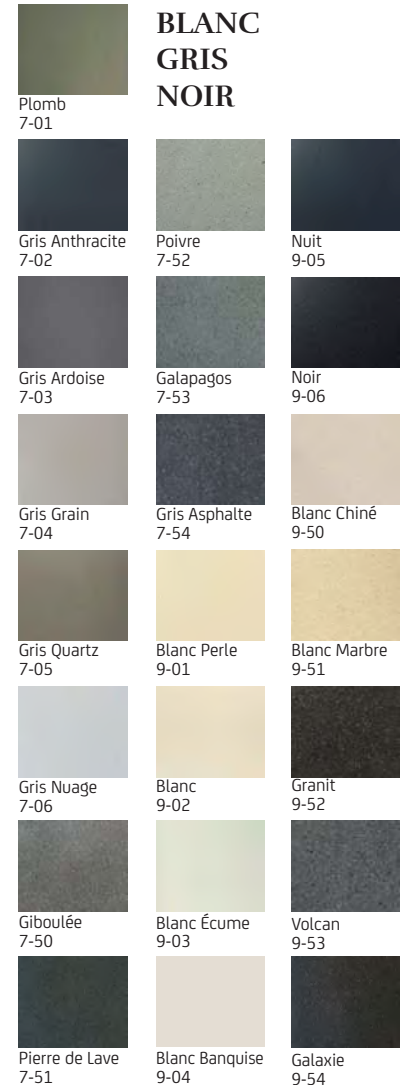

IRIDESCENT

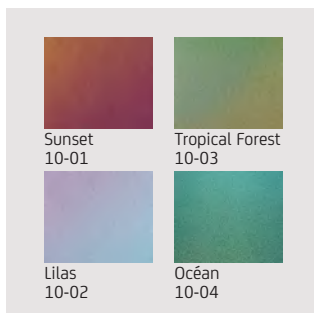

MÉTALLISÉ – MARTELÉ

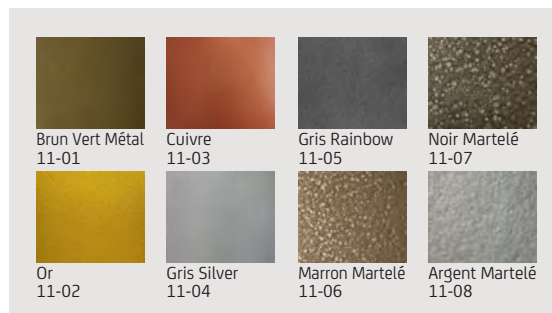

Tout coloris spécial peut être étudié.

Malgré tout le soin apporté à l'impression de ce document, il peut exister de légères différences de teintes avec celles des produits livrés. Selon l'éclairage de la façade, un léger nuançage peut apparaître sur les parements.

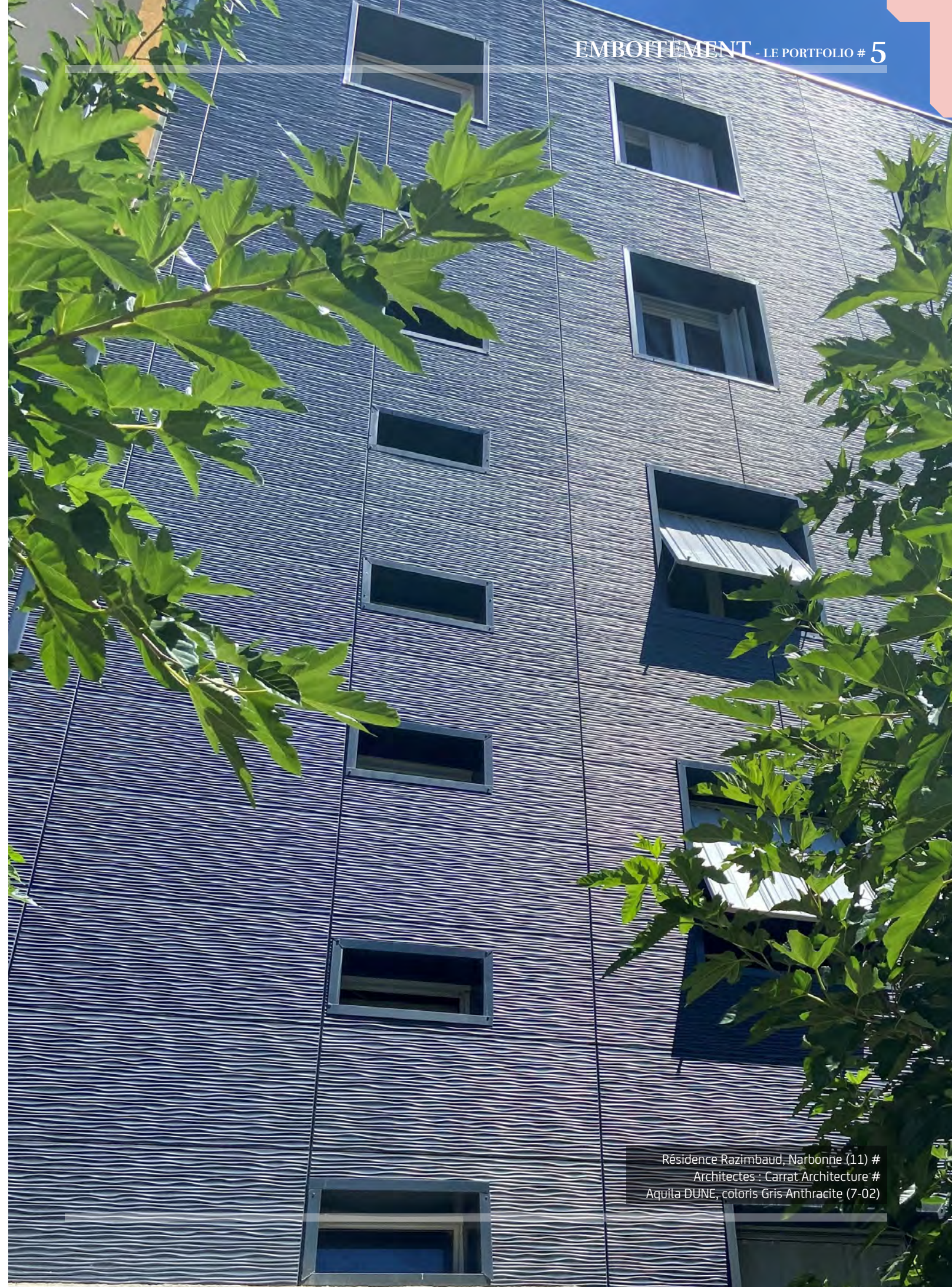

Résidence Razimbaud, Narbonne (11) #
Architectes : Carrat Architecture #
Aquila DUNE, coloris Gris Anthracite (7-02)



Résidence Portneuf 21, La Rochelle (17) #
Architectes : Studio A3 #
Aquila LISSE et DUNE, coloris Blanc (9-02)

MINERAL
COMPOSITE
CAREA

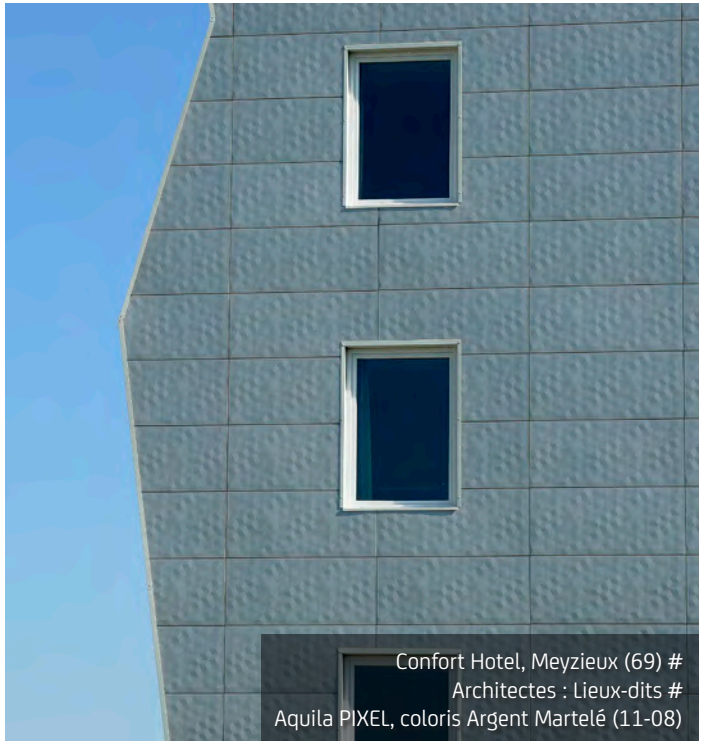

Confort Hotel, Meyzieux (69) #
Architectes : Lieux-dits #
Aquila PIXEL, coloris Argent Martelé (11-08)



Alpha MAGMA #
coloris Vert Argile (6-03), Gris Silver (11-04)
et Noir (9-06)



Centre commercial Les Muzes, Metz (57) #
Architectes : Viguier Architecture #
Aquila LISSE, coloris Craie (1-03)

 **FABRIQUÉ EN FRANCE** 

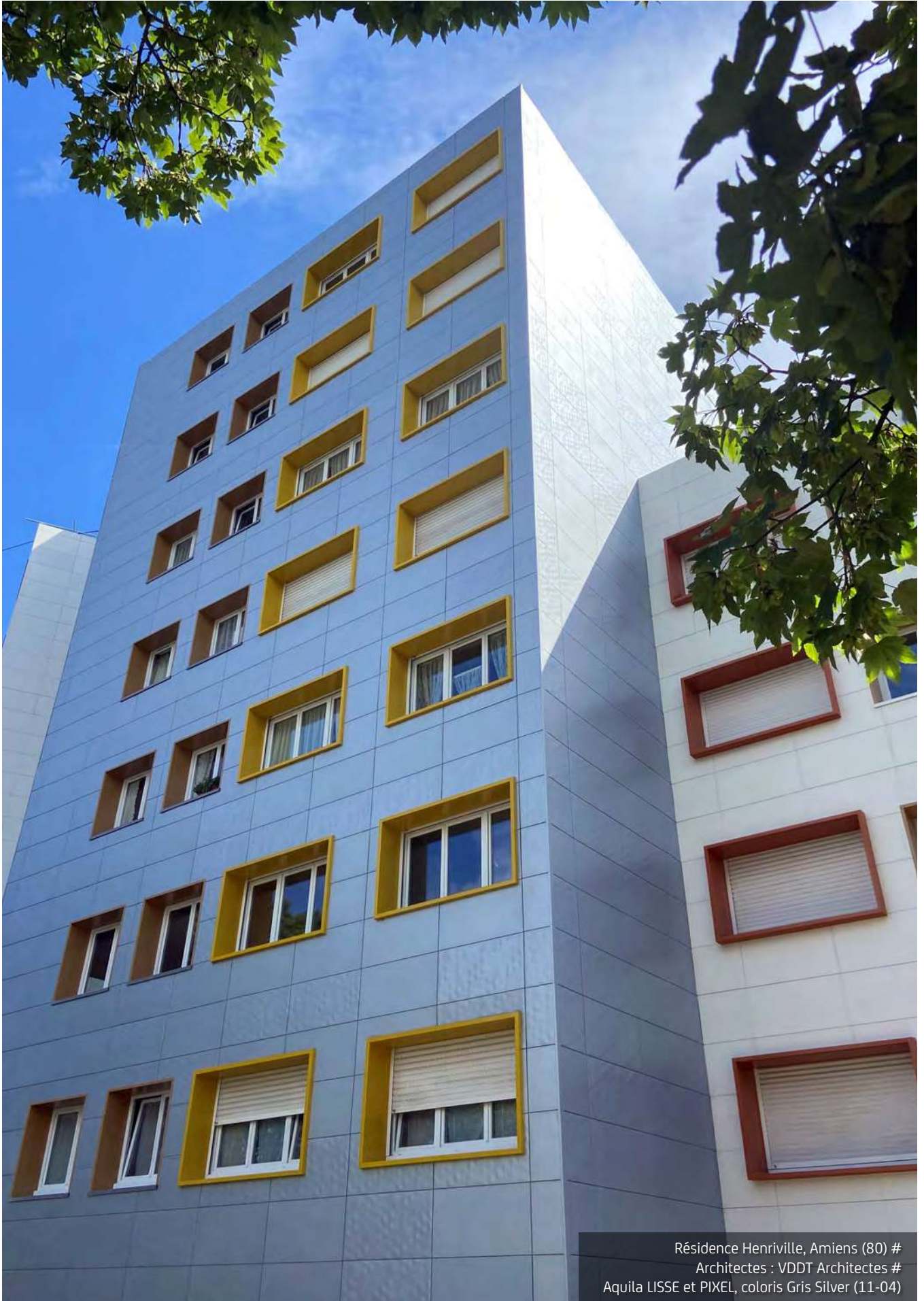

Résidence Henriville, Amiens (80) #
Architectes : VDDT Architectes #
Aquila LISSE et PIXEL, coloris Gris Silver (11-04)



Résidence Hauteville, Lisieux (14) #
Maître d'œuvre : Alterea #
Alpha GRAF 900, coloris Gris Anthracite (7-02)

MINERAL
COMPOSITE
CAREA



CAF, Épinal (88) #
Architectes : Aubert Lineatis Architecture #
Aquila PIXEL, coloris Galapagos (7-53)



Résidence Les Espérances, Ermont (95) #
Maître d'œuvre : Ascaudit #
Alpha LISSE, coloris Craie (1-03)
et Sépia (1-51) et Aquila DUNE,
coloris Moka (8-51)

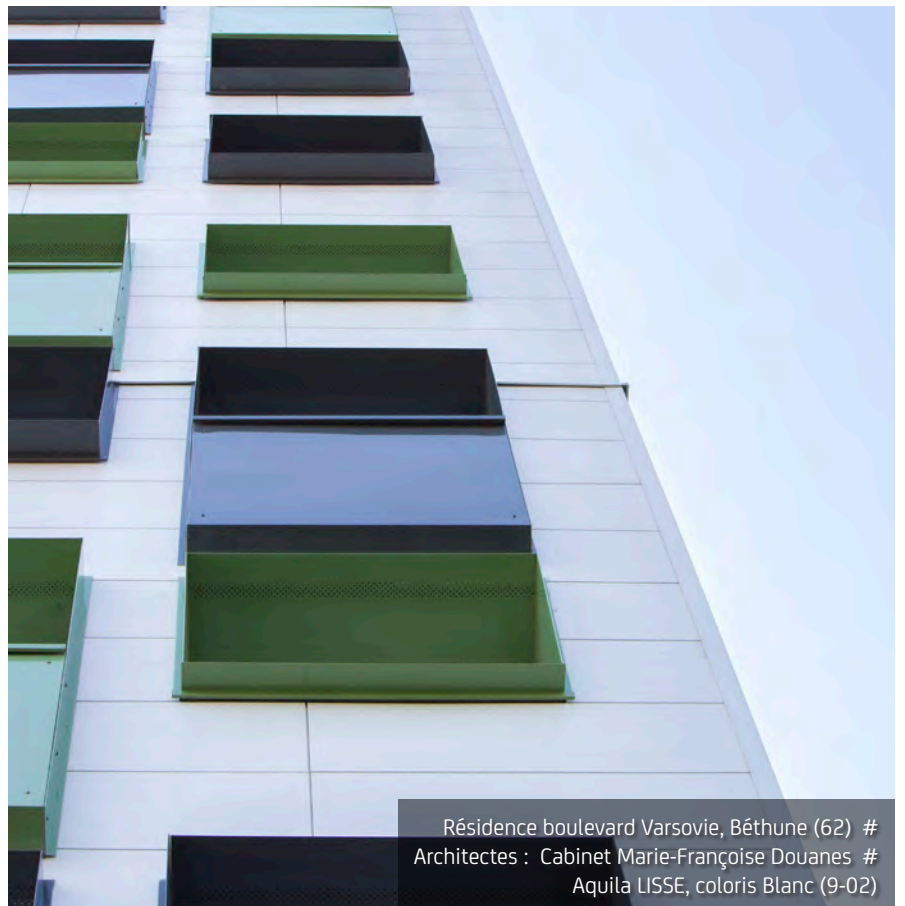

Résidence boulevard Varsovie, Béthune (62) #
Architectes : Cabinet Marie-Françoise Douanes #
Aquila LISSE, coloris Blanc (9-02)



Résidence Quartier Sainte-Marthe, Dijon (21) #
Architectes : Tridon Dijon #
Alpha GRAF 200, coloris Terra Cotta (8-03)

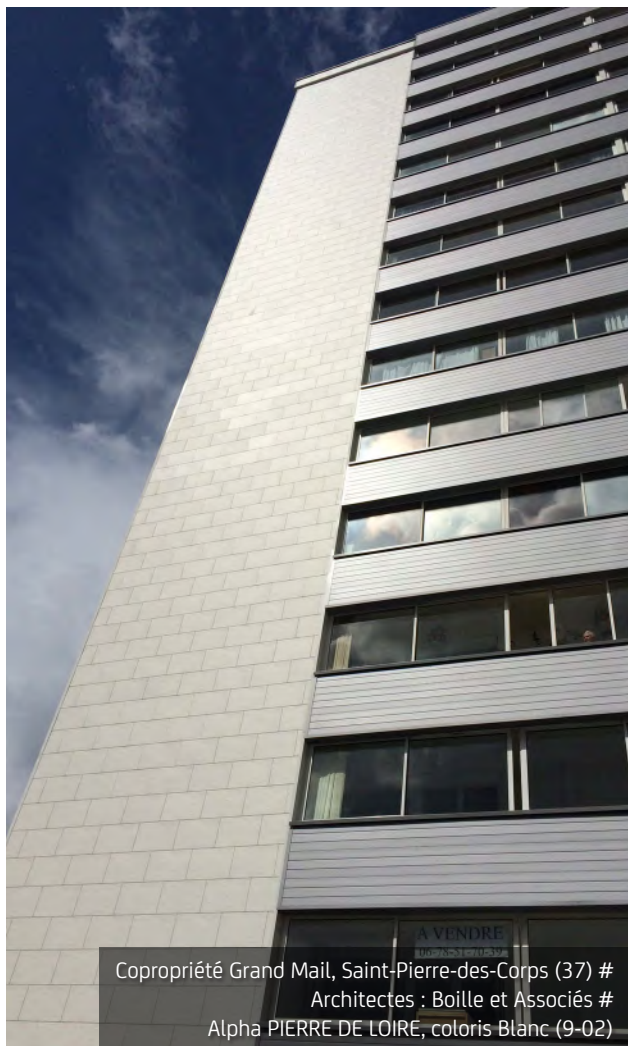

Copropriété Grand Mail, Saint-Pierre-des-Corps (37) #
Architectes : Boille et Associés #
Alpha PIERRE DE LOIRE, coloris Blanc (9-02)

MINERAL
COMPOSITE
CAREA



Bâtiment 24 de l'Université de Poitiers (86) #
Architectes : Isabelle Castelli, Axe Ingénierie #
Aquila LISSE, coloris Turquin (5-01)
et Aquila PIXEL, coloris Argent Martelé (11-08)

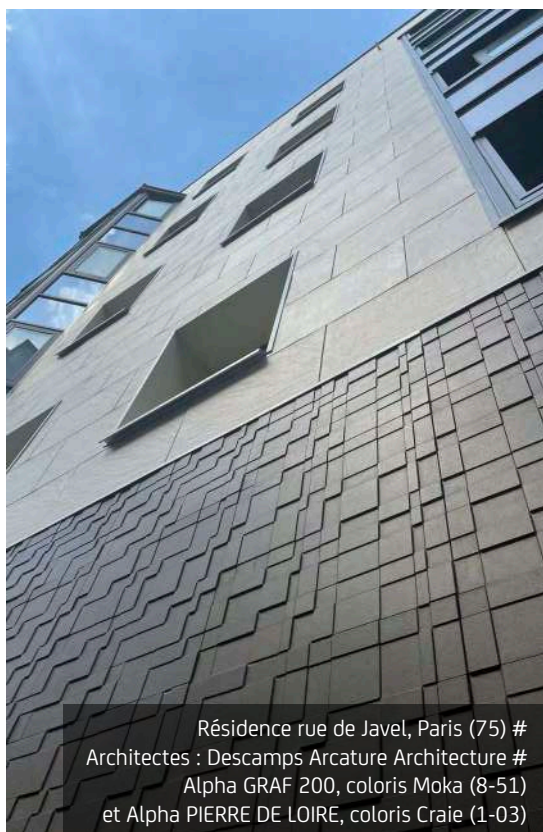

Résidence rue de Javel, Paris (75) #
Architectes : Descamps Arcature Architecture #
Alpha GRAF 200, coloris Moka (8-51)
et Alpha PIERRE DE LOIRE, coloris Craie (1-03)

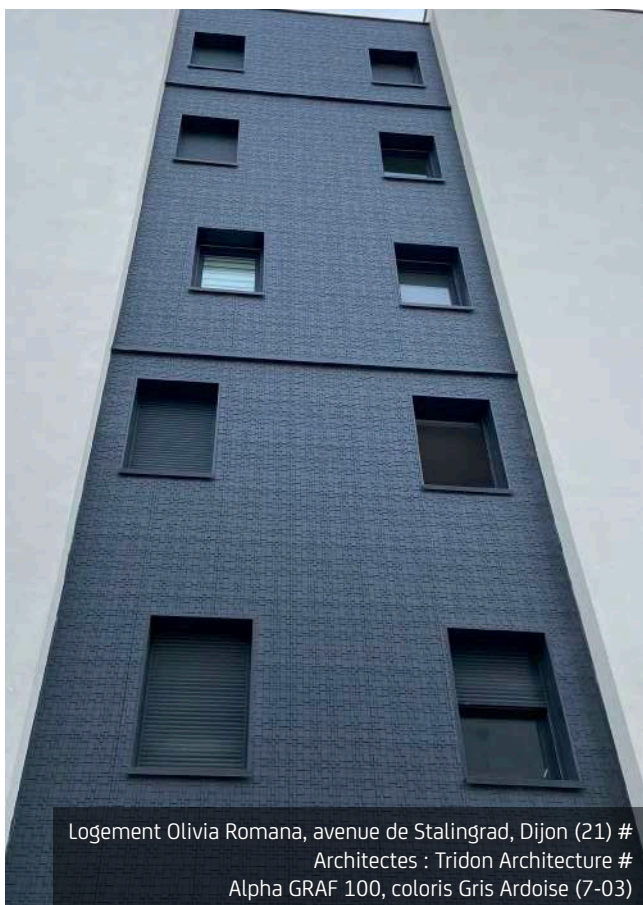

Logement Olivia Romana, avenue de Stalingrad, Dijon (21) #
Architectes : Tridon Architecture #
Alpha GRAF 100, coloris Gris Ardoise (7-03)

 **FABRIQUÉ EN FRANCE** 

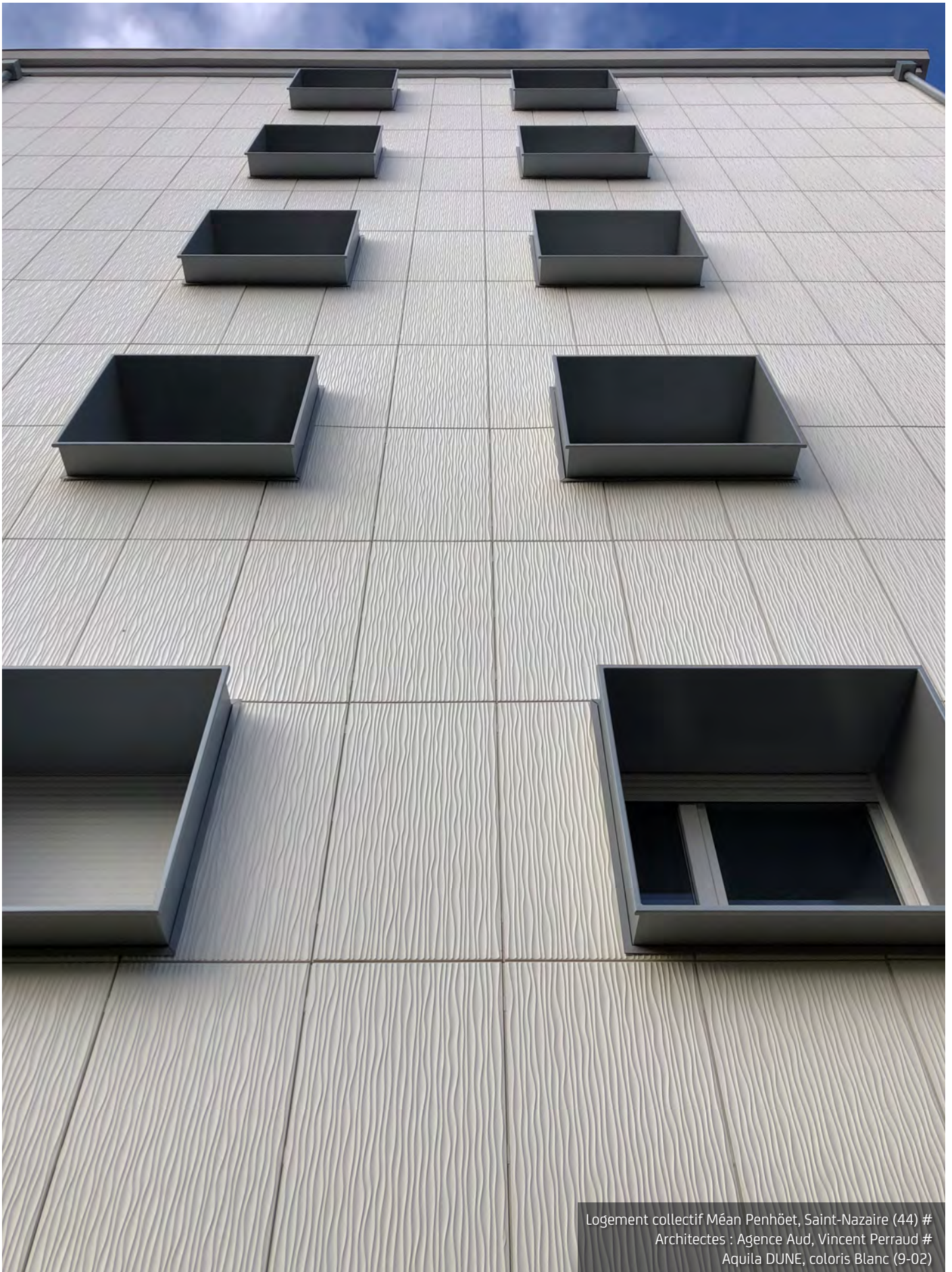

Logement collectif Méan Penhœt, Saint-Nazaire (44) #
Architectes : Agence Aud, Vincent Perraud #
Aquila DUNE, coloris Blanc (9-02)

MINERAL
COMPOSITE
CAREA



Logement Floréal, Saint-Nazaire (44) #
Architectes : Boucheton Architecture JBA #
Alpha GRAF ARDOISE, coloris Noir (9-06)

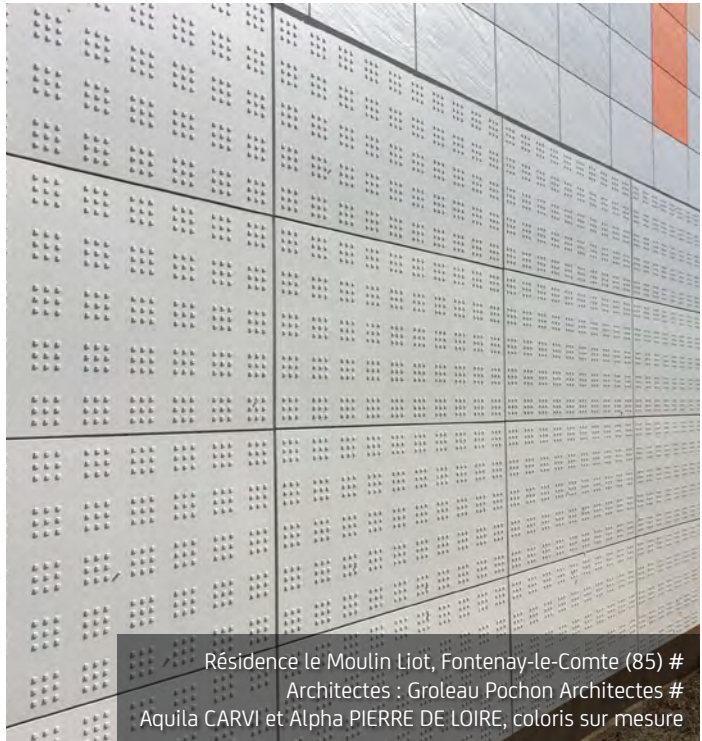

Résidence le Moulin Liot, Fontenay-le-Comte (85) #
Architectes : Groleau Pochon Architectes #
Aquila CARVI et Alpha PIERRE DE LOIRE, coloris sur mesure



Résidence Le Marais, Caudebec-En-Caux (76) #
Architectes : CAS'ART #
Alpha LISSE, coloris Gris Quartz (7-05),
Blanc Perle (9-01) et Blanc Marbre (9-51)



Résidence Gerbault, Blois (41) #
Architectes : Cau - LAAAB #
Alpha LISSE, coloris Blanc (9-02) et Alpha PIERRE DE LOIRE,
coloris Gris Quartz (7-05)

FABRIQUÉ EN FRANCE

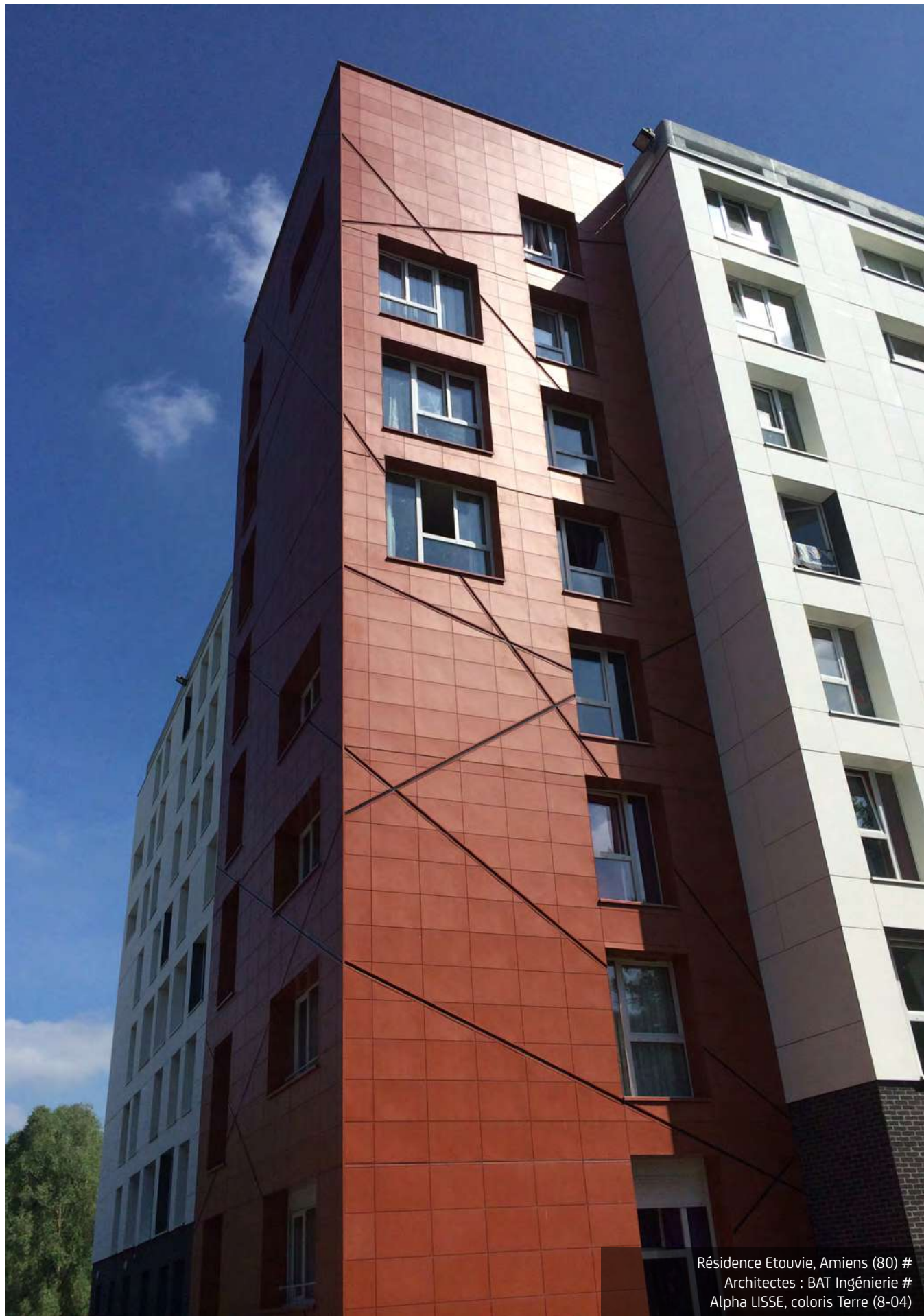

Résidence Etouvie, Amiens (80) #
Architectes : BAT Ingénierie #
Alpha LISSE, coloris Terre (8-04)

Quand la façade prend vie
RAINURE

Minérale - Organique - Urbaine - Graphique

I4 # LE PORTFOLIO

Copropriété Alleray, Paris (75) #
Architectes : Cabinet Croué & Landaz #
Ardal COQUILLÉ, coloris Blanc Banquise (9-04)



Nos aspects RAINURÉ

Minérale - Organique - Urbaine - Graphique

ARDAL



COQUILLÉ -
Minérale

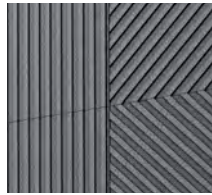

MECA -
Graphique

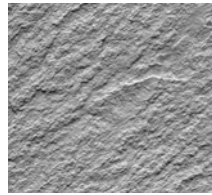

GRANITÉ -
Minérale



LISSE BRILLANT -
Urbaine



LISSE VELOUTÉ -
Urbaine



CUADRA -
Graphique

ACANTHA



COQUILLÉ -
Minérale

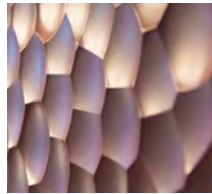

MOON -
Organique

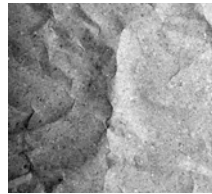

RHODES -
Organique

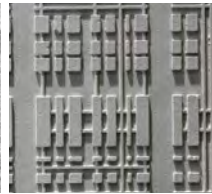

URBA -
Urbaine

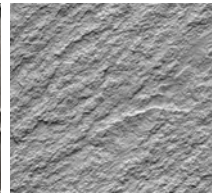

GRANITÉ -
Minérale



LISSE BRILLANT -
Urbaine



LISSE VELOUTÉ -
Urbaine



TAÏGA -
Graphique



PAPYRUS -
Organique



CANNELÉ -
Graphique



EMPREINTE BOIS -
Organique

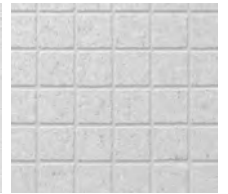

PÂTE DE VERRE -
Organique

ARMADA



COQUILLÉ -
Minérale

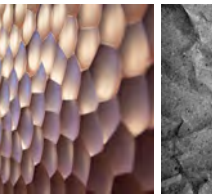

MOON -
Organique

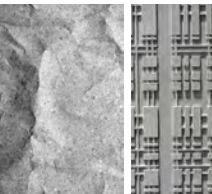

RHODES -
Organique

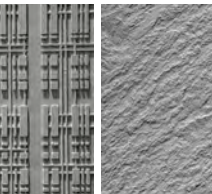

URBA -
Urbaine



GRANITÉ -
Minérale



LISSE BRILLANT -
Urbaine

SCHISTE -
Minérale



LISSE VELOUTÉ -
Urbaine



TAÏGA -
Graphique

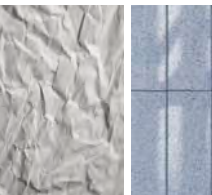

PAPYRUS -
Organique



CANNELÉ -
Graphique



EMPREINTE BOIS -
Organique

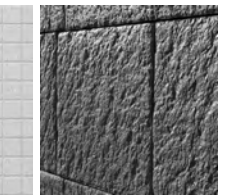

PÂTE DE VERRE -
Organique

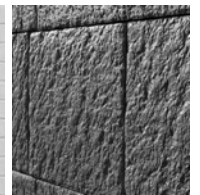

CAUCASE -
Minérale

Nuancier RAINURÉ - 3D/INSERT

Minérale - Organique - Urbaine - Graphique

BEIGE JAUNE



Grège 1-01 Samoa 1-50



Terre d'Ombre 1-02 Sépia 1-51



Craie 1-03 Lin 1-52



Sable 1-04 Muscade 1-53



Jaune Zinc 1-05 Sahara 1-54



Ambre 1-06 Alpaça 1-55

ORANGE ROUGE VIOLET



Clémentine 2-01 Bordeaux 3-02



Rouge Pompier 3-01 Fuchsia 4-01

BLEU



Turquin 5-01 Cobalt 5-50

VERT



Pomme 6-01



Vert Pin 6-02



Vert Argile 6-03



Vert Chrome 6-04



Fougère 6-50

BRUN



Chocolat 8-01



Poulain 8-02



Terra Cotta 8-03



Terre 8-04



Tomette 8-50



Moka 8-51



Cappuccino 8-52

BLANC GRIS NOIR



Plomb 7-01



Gris Anthracite 7-02



Gris Ardoise 7-03



Gris Grain 7-04



Gris Quartz 7-05



Gris Nuage 7-06



Giboulée 7-50

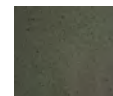

Pierre de Lave 7-51



Poivre 7-52



Galapagos 7-53



Gris Asphalte 7-54



Blanc Perle 9-01



Blanc 9-02



Blanc Écume 9-03



Blanc Banquise 9-04



Nuit 9-05

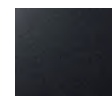

Noir 9-06



Blanc Chiné 9-50



Blanc Marbre 9-51

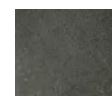

Granit 9-52



Volcan 9-53



Galaxie 9-54

IRIDESCENT

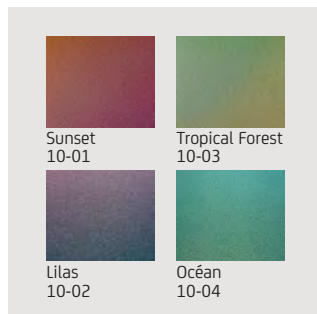

Sunset 10-01

Tropical Forest 10-03

Lilas 10-02

Océan 10-04

MÉTALLISÉ - MARTELÉ



Brun Vert Métal 11-01

Cuivre 11-03

Gris Rainbow 11-05

Noir Martelé 11-07

Or 11-02

Gris Silver 11-04

Marron Martelé 11-06

Argent Martelé 11-08

Tout coloris spécial peut être étudié.

Malgré tout le soin apporté à l'impression de ce document, il peut exister de légères différences de teintes avec celles des produits livrés. Selon l'éclairage de la façade, un léger nuancement peut apparaître sur les parements.



Mairie de Kervignac, Kervignac (56) #
Architectes : Armor Architectes Associés #
Acantha PAPHYRUS, coloris Blanc Banquise (9-04)



MINERAL
COMPOSITE
CAREA

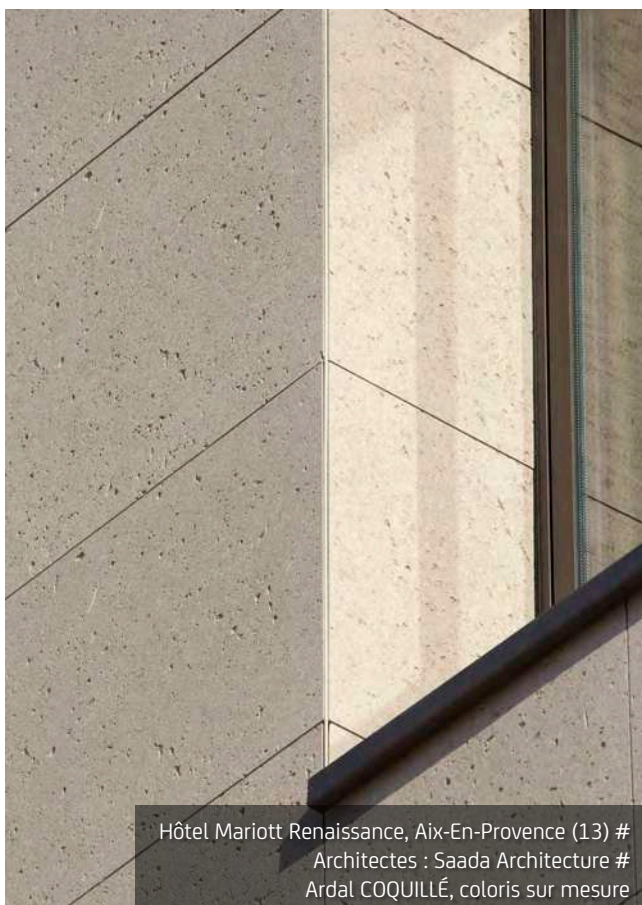
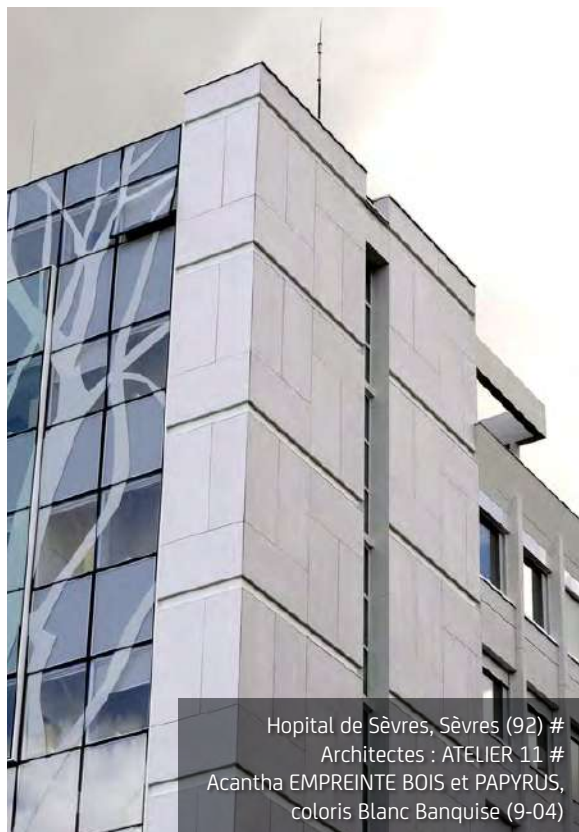

 FABRIQUÉ EN FRANCE 

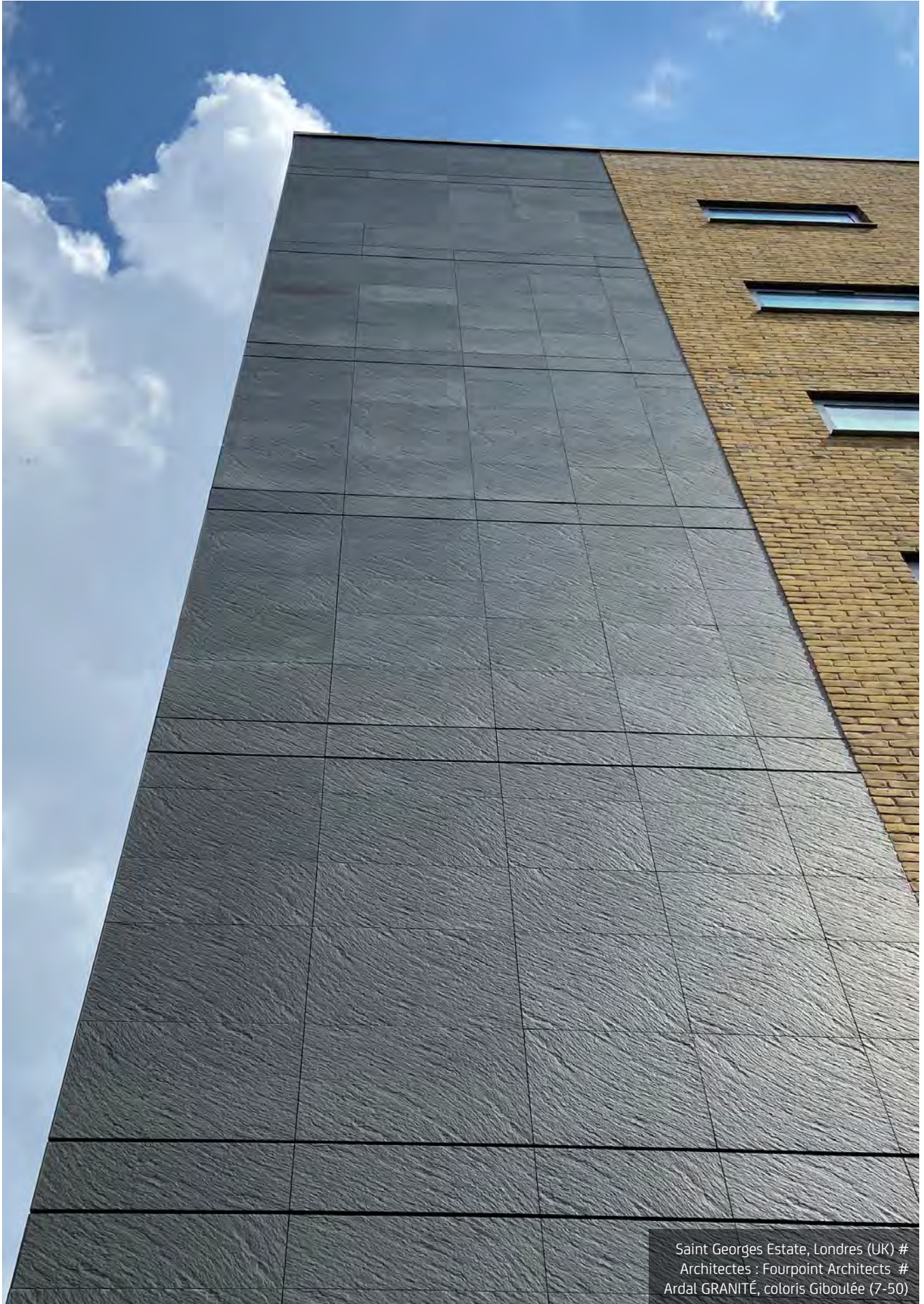

Saint Georges Estate, Londres (UK) #
Architectes : Fourpoint Architects #
Ardal GRANITÉ, coloris Giboulée (7-50)



City Quays Hotel, Belfast (IR) #
Architectes : RPP Architects #
Acantha GRANITÉ, coloris Giboulée (7-50) et Blanc Chiné (9-50),
et Acantha LISSE VELOUTÉ, coloris Samoa (1-50)

MINERAL
COMPOSITE
CAREX

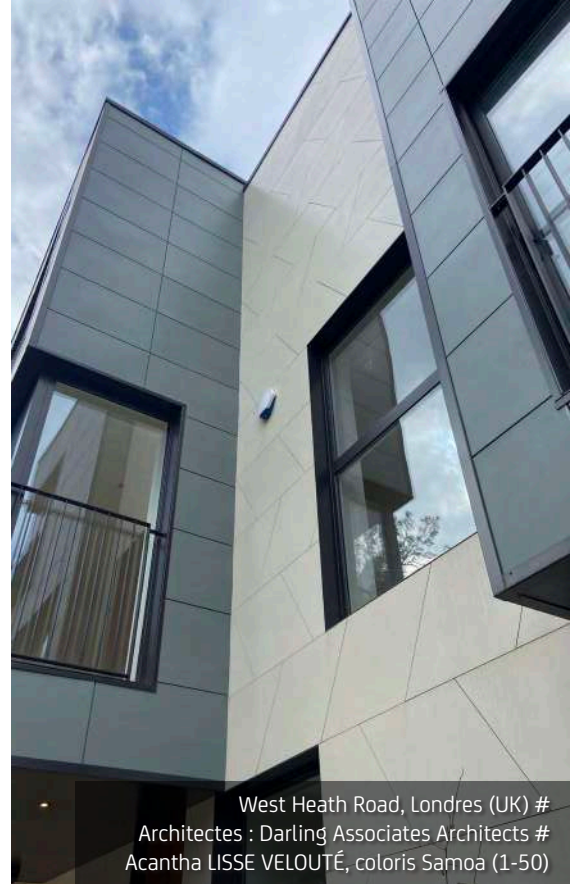

West Heath Road, Londres (UK) #
Architectes : Darling Associates Architects #
Acantha LISSE VELOUTÉ, coloris Samoa (1-50)



Maison de santé, Blangy-sur-Bresle (76) #
Architectes : En Act/Evolu Architecture #
Acantha RHODES, coloris Blanc Banquise (9-04)

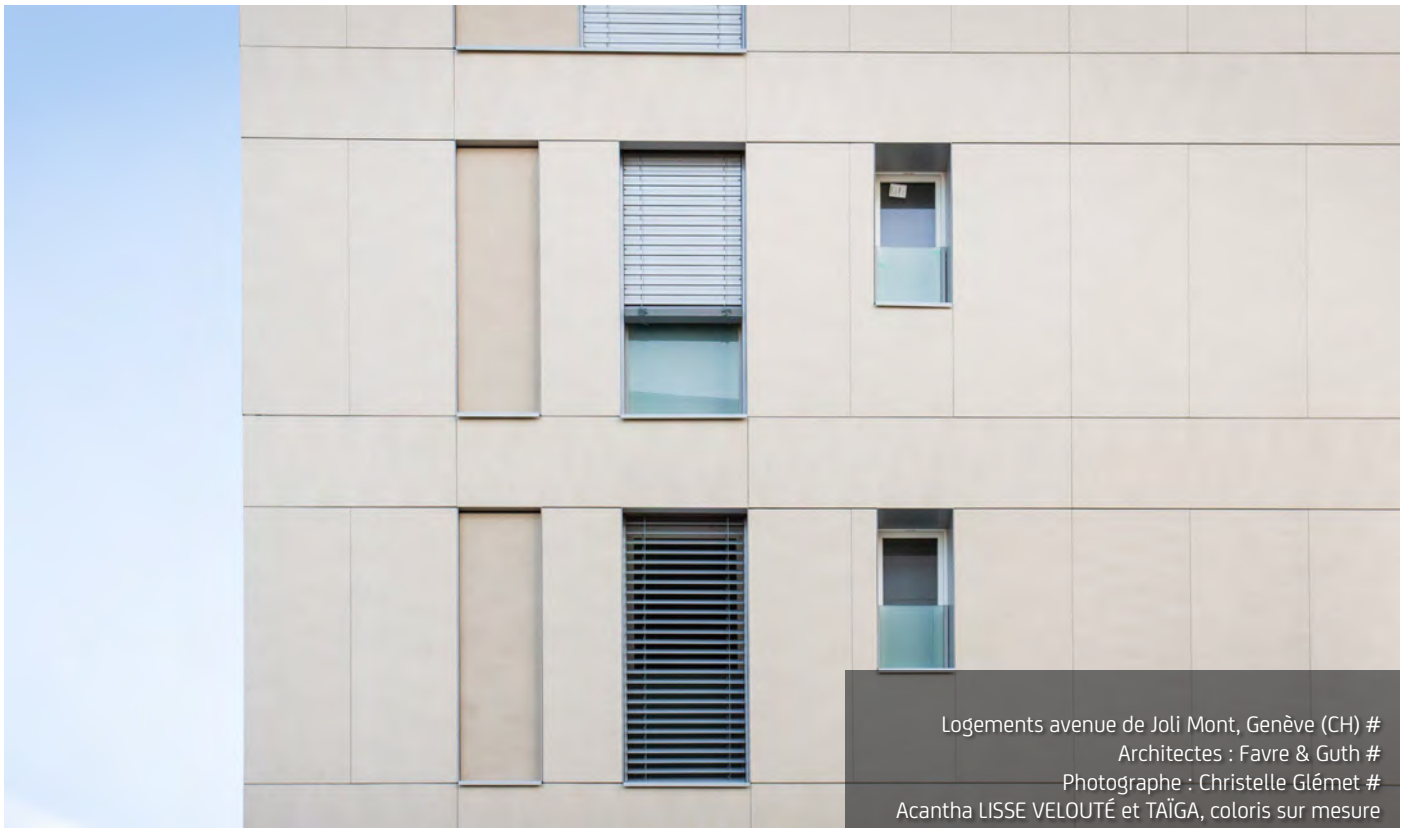

Logements avenue de Joli Mont, Genève (CH) #
Architectes : Favre & Guth #
Photographe : Christelle Glémet #
Acantha LISSE VELOUTÉ et TAÏGA, coloris sur mesure

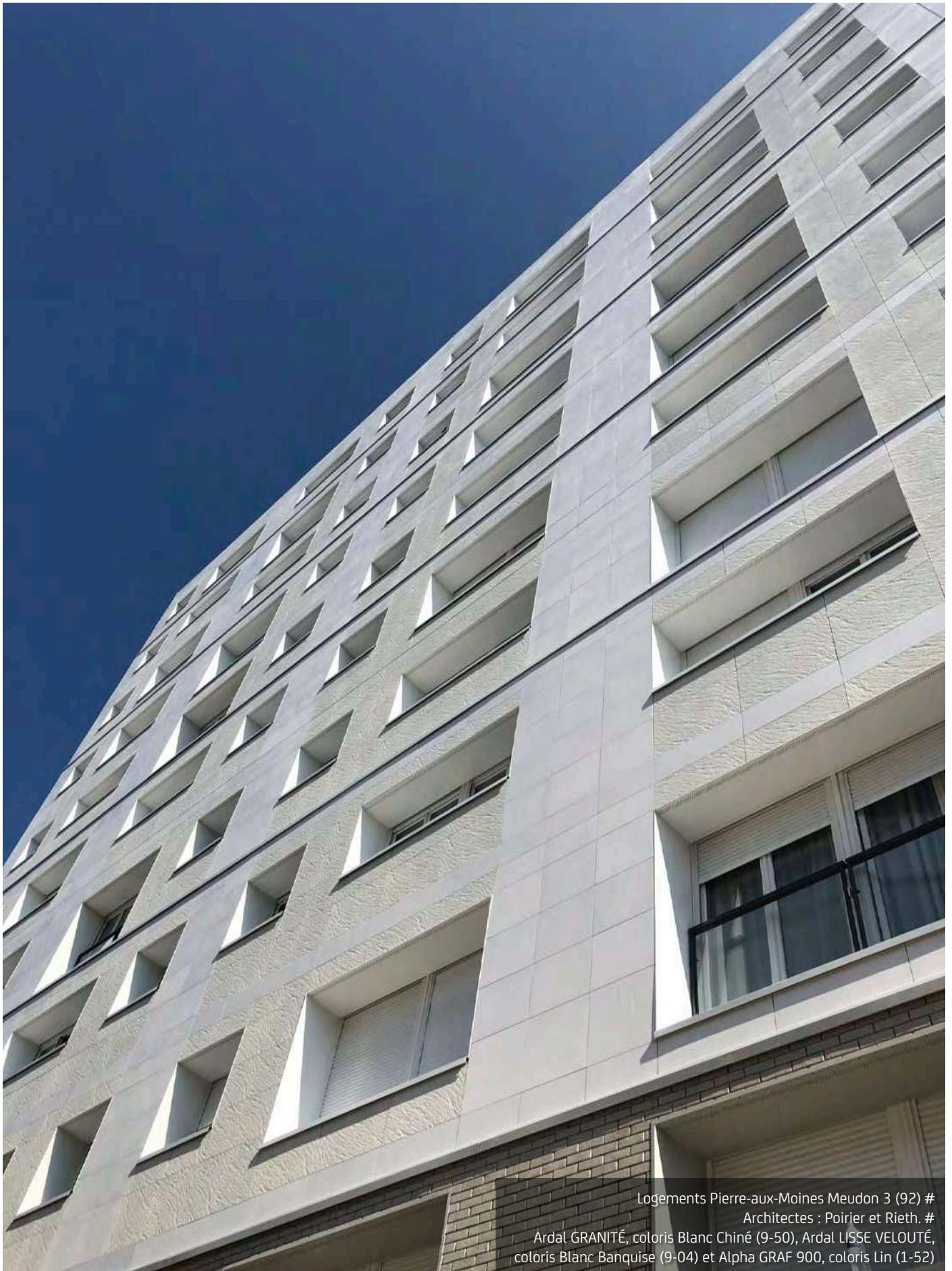

Logements Pierre-aux-Moines Meudon 3 (92) #
Architectes : Poirier et Rieth. #
Ardal GRANITÉ, coloris Blanc Chiné (9-50), Ardal LISSE VELOUTÉ,
coloris Blanc Banquise (9-04) et Alpha GRAF 900, coloris Lin (1-52)

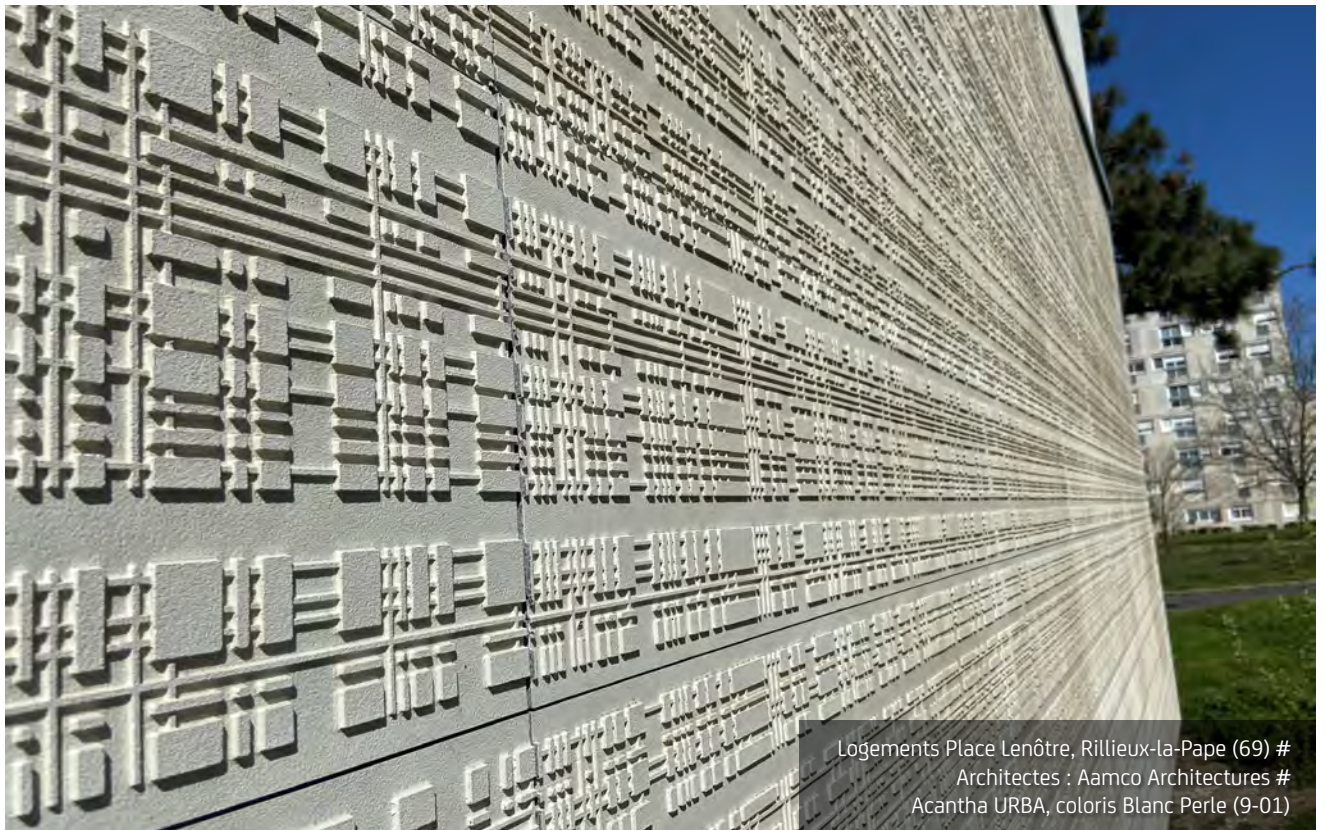
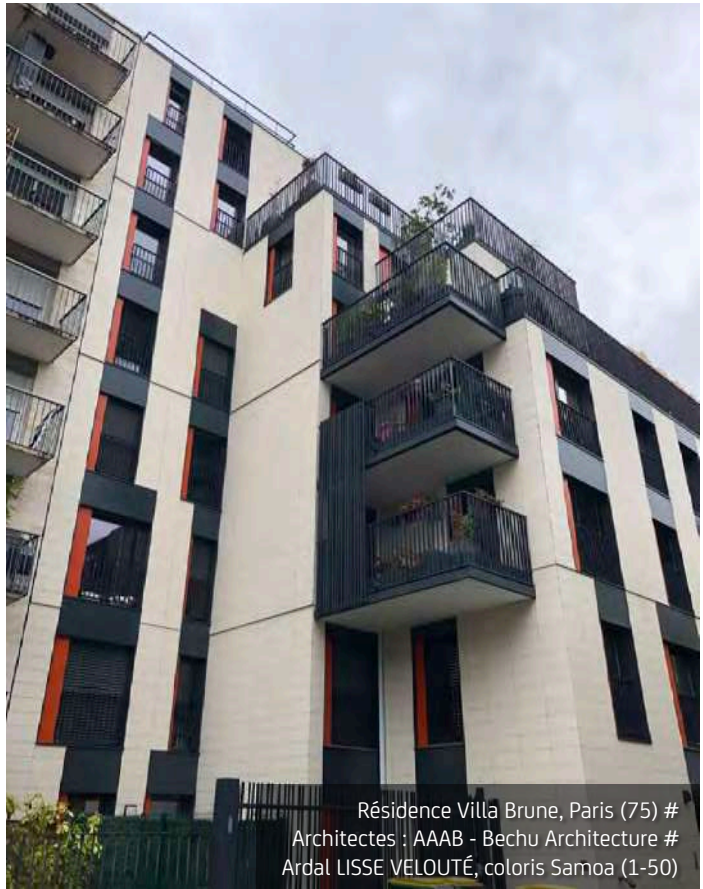



MINERAL
COMPOSITE
CAREA



Résidence Colindale Garden Block, London (UK) #
Architectes : Mountford Pigott #
Ardal GRANITÉ, coloris Samoa (1-50)

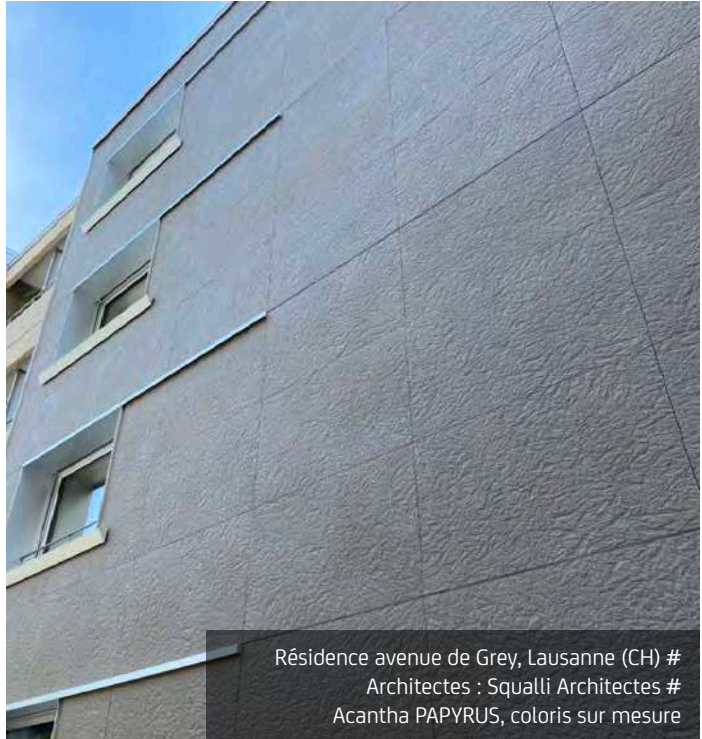

Résidence avenue de Grey, Lausanne (CH) #
Architectes : Squalli Architectes #
Acantha PAPHYRUS, coloris sur mesure



Hôpital privé Clairval, Marseille (13) #
Architectes : Rigal & Bardas #
Acantha COQUILLÉ & Acantha TAÏGA,
coloris sur mesure



Résidence Dolce Vita, Ales (30) #
Architectes : Berardi André Architecte #
Acantha MOON, coloris Terra Cotta (8-03)

 FABRIQUÉ EN FRANCE 

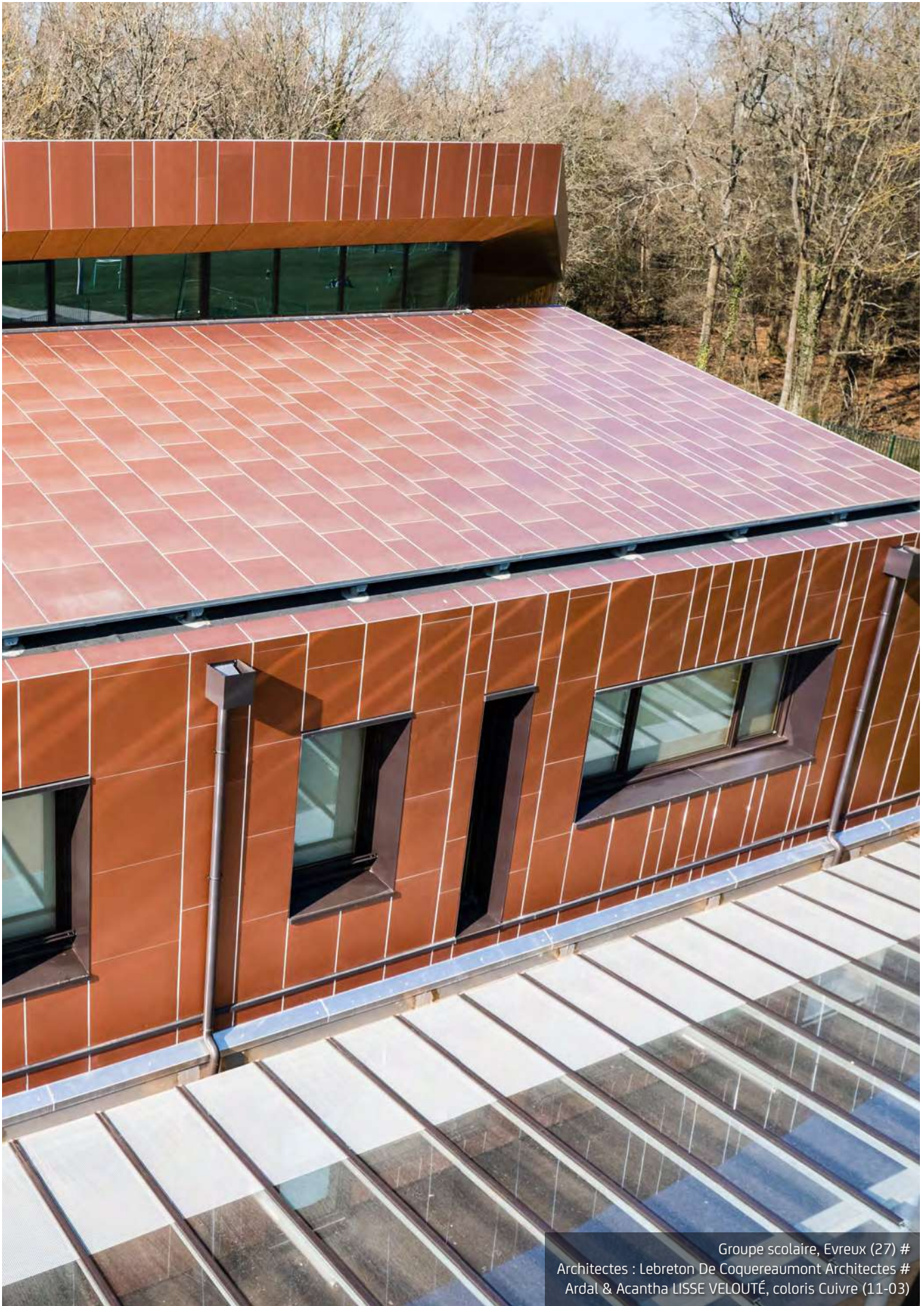

Groupe scolaire, Evreux (27) #
Architectes : Lebreton De Coquereaumont Architectes #
Ardal & Acantha LISSE VELOUTÉ, coloris Cuivre (11-03)



The Spire Hospital, Manchester (UK) #
Architectes : Halliday Meecham Partnership #
Acantha GRANITÉ, coloris Blanc Écume (9-03)

MINERAL
COMPOSITE
CAREX



Commerces, Retail Parc, Saint-Cyr-sur-Loire (37) #
Architectes : Humeau Architecture #
Acantha TAÏGA, coloris Samoa (1-50)



Résidence Gambetta, Orléans (45) #
Architectes : Atelier Duveau-Davim #
Acantha MOON, coloris Sunset (10-01)

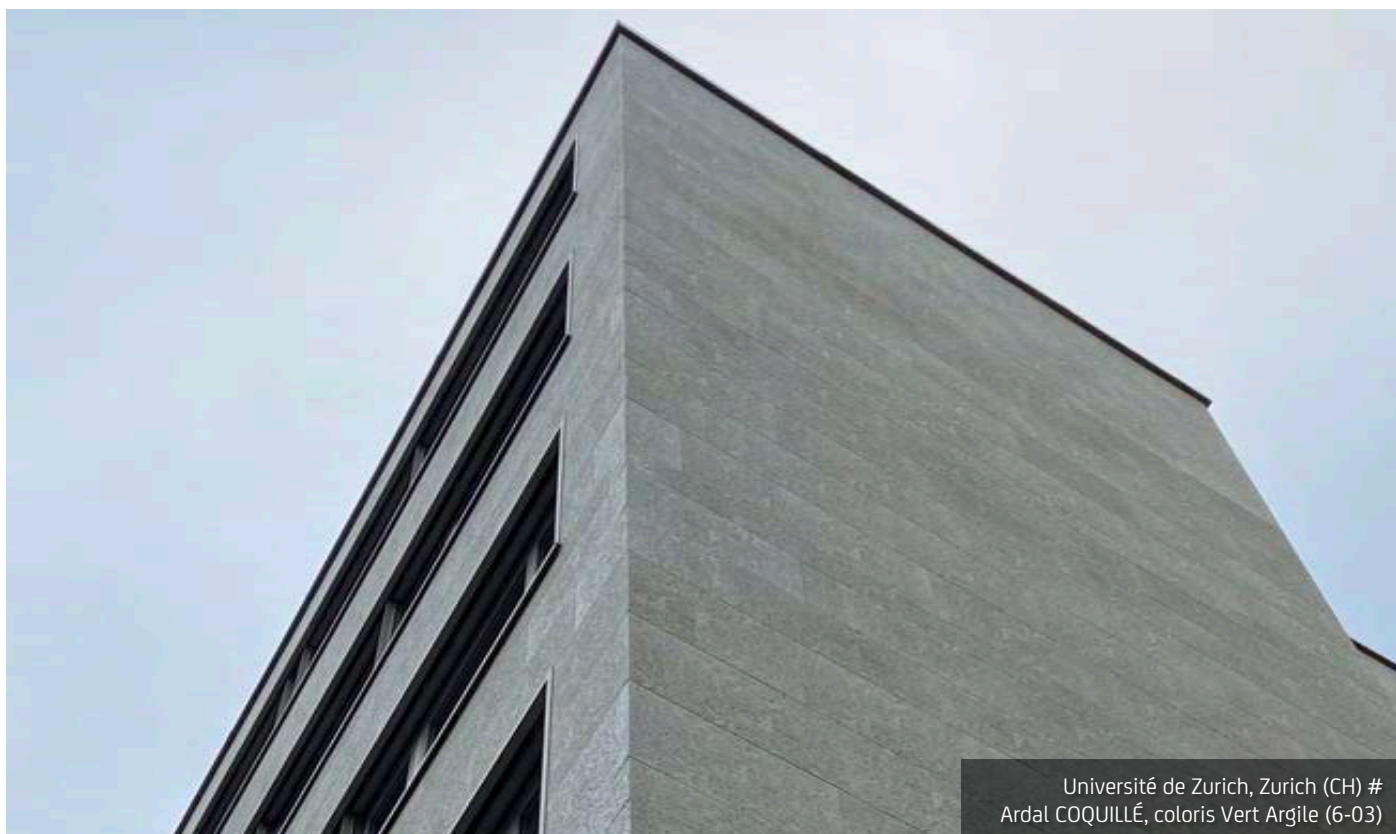

Université de Zurich, Zurich (CH) #
Ardal COQUILLÉ, coloris Vert Argile (6-03)

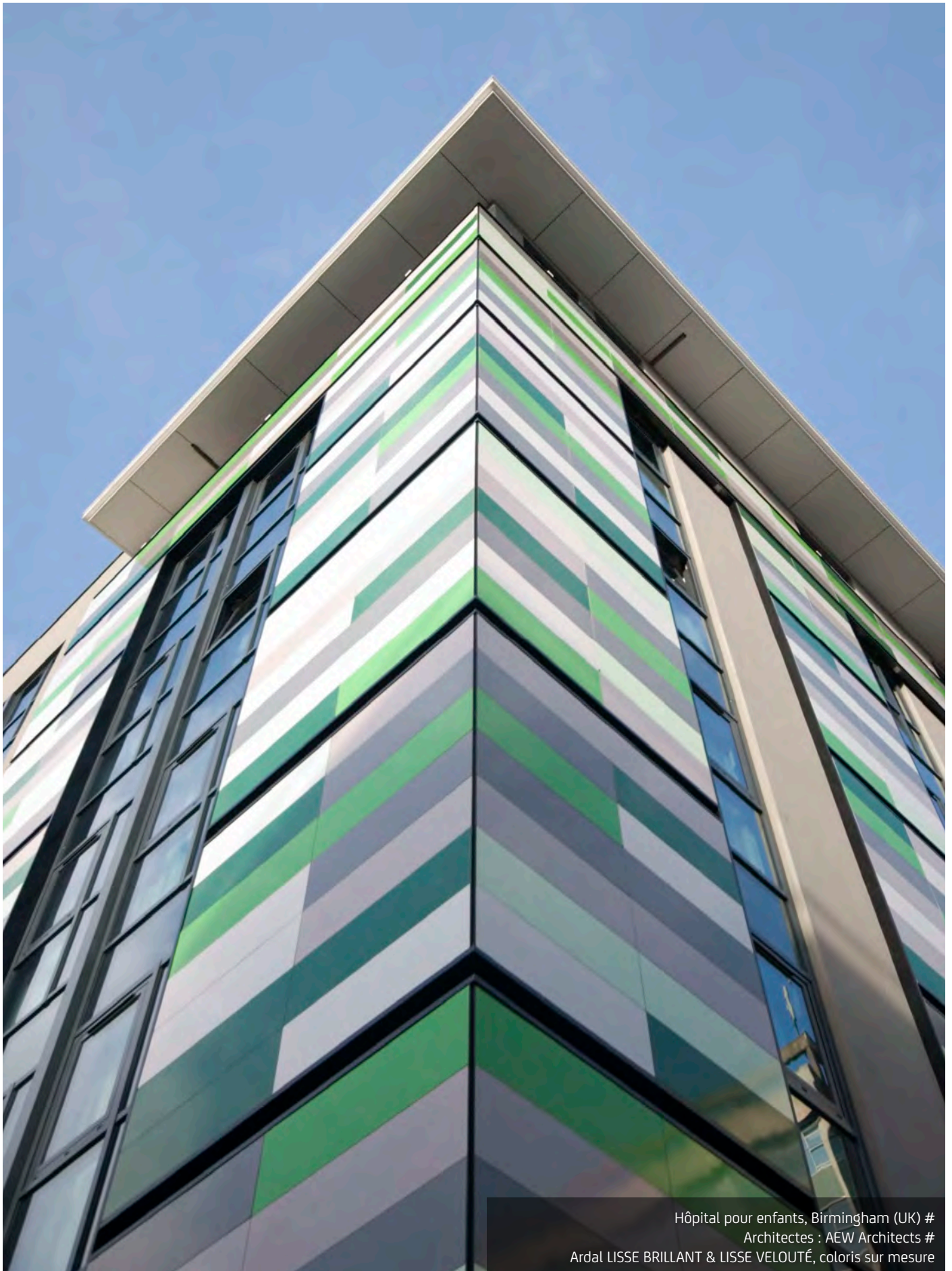

Hôpital pour enfants, Birmingham (UK) #
Architectes : AEW Architects #
Ardal LISSE BRILLANT & LISSE VELOUTÉ, coloris sur mesure

Quand la façade prend vie
3D/INSERT
Minérale - Organique - Urbaine - Graphique

28 # LE PORTFOLIO

Université de droit, Hertfordshire (UK) #
Architectes : RMJM #

Artema courbe LISSE BRILLANT,
coloris Blanc Banquise (9-04)



Nos aspects

3D/INSERT

Minérale - Organique - Urbaine - Graphique

ARTEMA

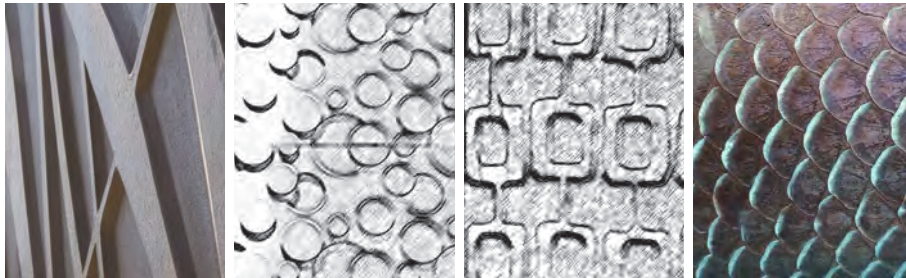

VÉGÉTAL -
Organique

SUGGESTIONS DU DESIGN LAB CAREA

 Créer votre aspect

ARTEMA

ARTEMA COURBE



EMPREINTE BOIS -
Organique

TAÏGA -
Graphique

COQUILLÉ -
Minérale

MOON -
Organique

RHODES -
Organique

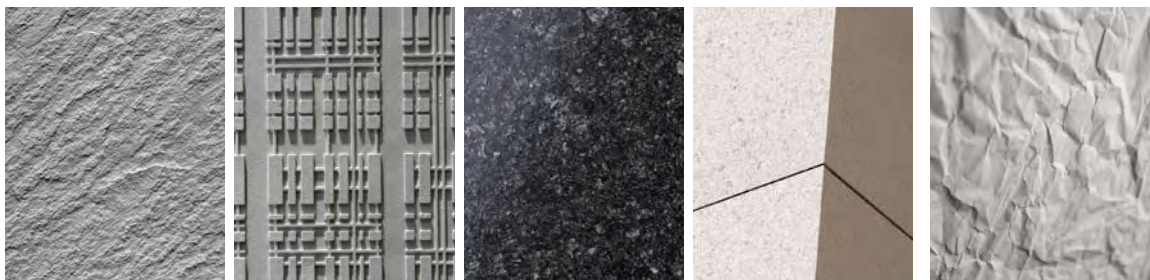

GRANITÉ -
Minérale

URBA -
Urbaine

LISSE BRILLANT -
Urbaine

LISSE VELOUTÉ -
Urbaine

PAPYRUS -
Organique



Voir
coloris
P16



Terrasses Volantes, St Blaise Hauterive (CH) #
Architectes : IPAS Architectes SA #
Artema COQUILLÉ, coloris sur mesure

MINERAL
COMPOSITE
CAREA



École Albert Camus, Villiers-sur-Marne (94) #
Architectes : Atelier 2aPLUS (2A+) #
Artema VÉGÉTAL, coloris sur mesure



Résidence Parco Lago, Lugano (CH) #
Architectes : Renzetti + Partners #
Artema COQUILLÉ, coloris Pierre de Lave (7-51)



Victoria Point New Hotel Ashford (UK) #
Architectes : MRICS #

Artema LISSE VELOUTÉ et Acantha LISSE BRILLANT, coloris sur mesure



Collège Frédéric Mistral, Port-de-Bouc (13) #
Architectes : Cabinet Franceschi #
Artema VÉGÉTAL, coloris Gris Quartz (7-05)



Tour des Jeunes Mariés, Noisiel (77) #
Architectes : Cabinet Felletin #
Artema courbe RHODES, coloris Noir (9-06)

 FABRIQUÉ EN FRANCE 



Urbaine

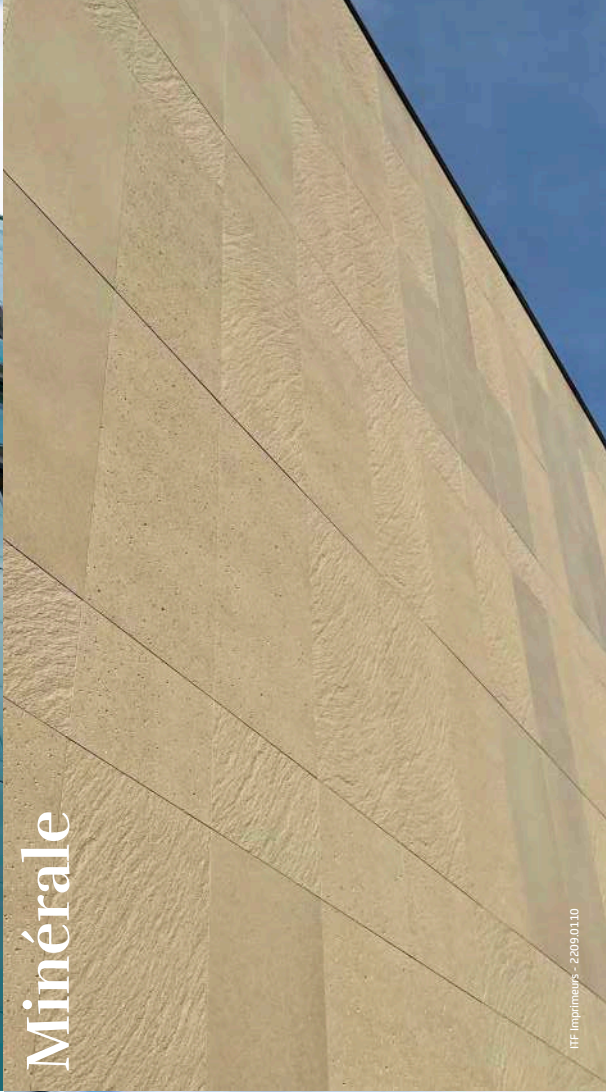

Minérale

FF Imprimeurs - 22090110

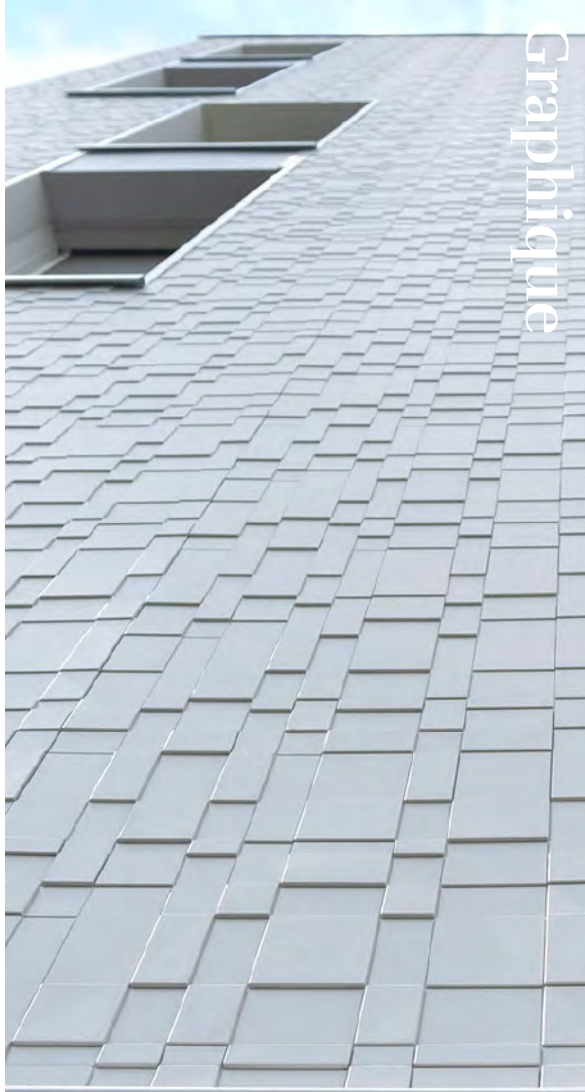

Graphique



Organique

CAREA®
MINERAL COMPOSITE

FABRIQUÉ EN FRANCE



Suivez-nous sur



CAREA®

www.carea-facade.com

23, Burospace

91573 Bièvres - France

T +33 (0)1 69 35 53 63

contact.facade@carea.fr

Contact Suisse :

T +33 (0)1 69 35 53 60

contact@carea-group.com

édition Mai 2023