

READY TO GO VINYL?

BEAUFLOPRO

**REVÊTEMENTS DE
SOLS PVC EN LÈS**
**SOLUTIONS POUR
PROFESSIONNELS**

Gamme bâtiment 2026

**PERFORMANCES
CERTIFIÉES UPEC***

*hors Resitex, Resitex Plus et Resitex Max (Avis technique)



UPEC

Revêtements de sol résilients
<http://evaluation.cstb.fr/>



UPEC A+

Revêtements de sol résilients
<http://evaluation.cstb.fr/>

**BEAU
FLOR®**
we decorate your floor





TWEED 956D



MONTRÉAL 900M

À PROPOS DE BEAUFLOR

Beauflor, l'un des trois principaux fabricants mondiaux de revêtements de sols, propose une large collection de sols vinyle en lés. Renommé pour ses collections résidentielles, Beauflor met à profit son expertise design pour développer des gammes bâtiment certifiées par la CSTB.

Nous nous efforçons également de réduire notre impact sur l'environnement et la santé et d'évoluer de manière durable. C'est pourquoi nos revêtements de sol en vinyle sont entièrement recyclables et conformes au règlement REACH ⁽¹⁾.

Nous investissons de façon régulière dans l'amélioration de la qualité de nos produits pour répondre à vos attentes.

(1) REACH est un règlement de l'Union européenne, adopté dans le but d'améliorer la protection de la santé humaine et de l'environnement contre les risques que peuvent poser les produits chimiques.

À PROPOS DE BEAULIEU INTERNATIONAL GROUP

Beaulieu International Group est un groupe international renommé dont le siège social se situe en Belgique. Ce groupe industriel occupe une position solide sur le marché grâce à sa production de matières premières et de produits semi-finis, ainsi qu'à sa large offre de revêtements de sols.

Beaulieu International Group se compose de trois entités. La première, 'Flooring Solutions', est un leader mondial des revêtements de sols (lames/dalles de vinyle, sols haute pression, stratifié, parquet, rouleaux de vinyle, aiguilleté et gazon artificiel). La deuxième, 'Polymers', produit des granulés de polypropylène pour de multiples applications. Quant à la troisième, 'Engineered Products', elle regroupe les activités 'Fibres', 'Yarns', 'Technical Textiles' ainsi que 'Technical Sheets'. Beaulieu International Group possède également une division spécialisée dans la production et le développement de tissus d'ameublement de haute qualité principalement destinés à l'industrie du canapé.

Beaulieu International Group emploie environ 4500 personnes à travers plus de 20 sites de production et 32 bureaux de vente dans le monde. L'esprit entrepreneurial et la volonté d'innovation de Beaulieu International Group en font une référence en matière de diversité et d'évolution au sein du secteur. Cet état d'esprit nous permet de créer une valeur ajoutée durable pour nos clients, nos employés, nos fournisseurs, nos actionnaires ainsi que pour les communautés dans lesquelles nous opérons.

Découvrez dans cette brochure comment nous pouvons soutenir et valoriser vos projets de revêtement de sol en tant que partenaire de confiance.

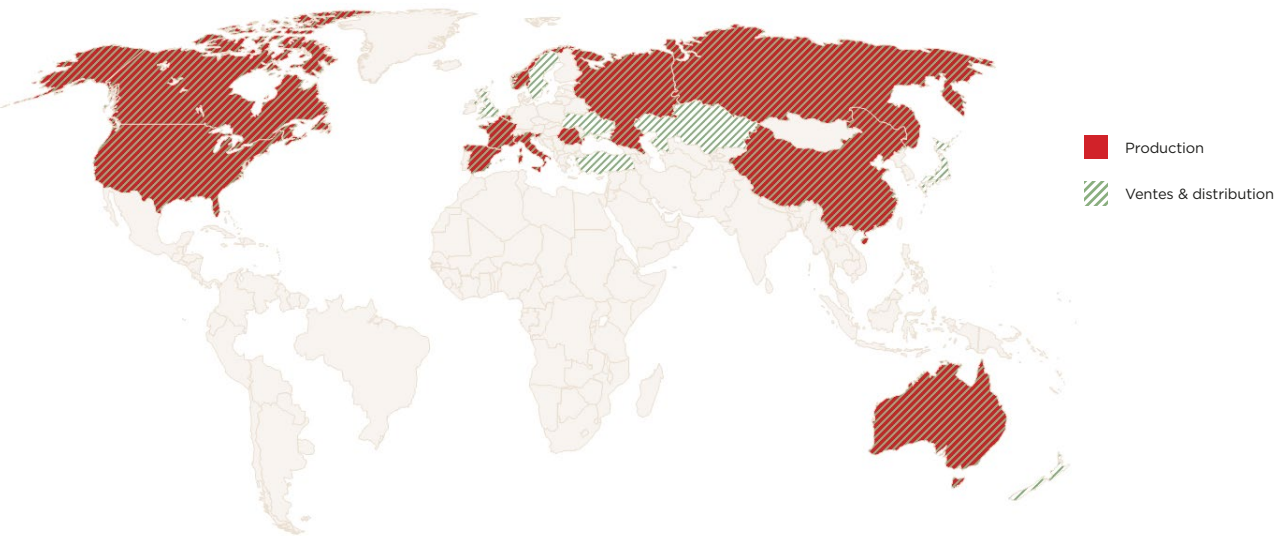

Marchez vers de nouvelles aventures



Développement durable		6
Guide de choix		14
Collection U2s - Acoustique		24
Sonipro	$U_{2s}P_2E_{2/3}C_2$	
Acoutec	$U_{2s}P_3E_{2/3}C_2$	
Phonitec	$U_{2s}P_3E_{2/3}C_2$	
Solution de rénovation		34
Resitex Plus	$U_{2s}P_3E_{1/2}C_2$	
Collection U3/U4 - Compact & Acoustique		44
Massif Pro	$U_3P_3E_{2/3}C_2$	Compact
Xtreme	$U_4P_3E_{2/3}C_2$	Compact
Phoni-Massif	$U_3P_3E_{2/3}C_2$	Acoustique
Phoni-Xtreme	$U_4P_3E_{2/3}C_2$	Acoustique
Solution de rénovation		
Resitex Max	$U_3P_3E_{1/2}C_2$	62
Resitex	$U_3P_2E_{1/2}C_2$	70
Beauflor Create : sol vinyle sur mesure		80
Informations techniques		
Cordons de soudure		92
Codes produits		94
Fiches techniques		104
Généralités techniques		118
Instructions de pose		120

LE REVÊTEMENT DE SOL AU CŒUR VERT

Chaque semaine, nous foulons un nombre incalculable de mètres carrés de revêtement de sol. Que nous déambulions dans la maison, nous déplaçons au bureau, faisons des achats en ville... nous rencontrons des sols partout. Et Beauflor n'y est pas étranger, puisqu'il conçoit, produit et distribue chaque année d'importants volumes de revêtements de sol en vinyle aux quatre coins du monde.

Conscients de notre énorme responsabilité sociale et environnementale, nous avons intégré une approche durable dans tous les aspects de notre activité – qu'il s'agisse de prendre soin de nos collaborateurs ou de proposer un nombre croissant de solutions de revêtement de sol écologiques.

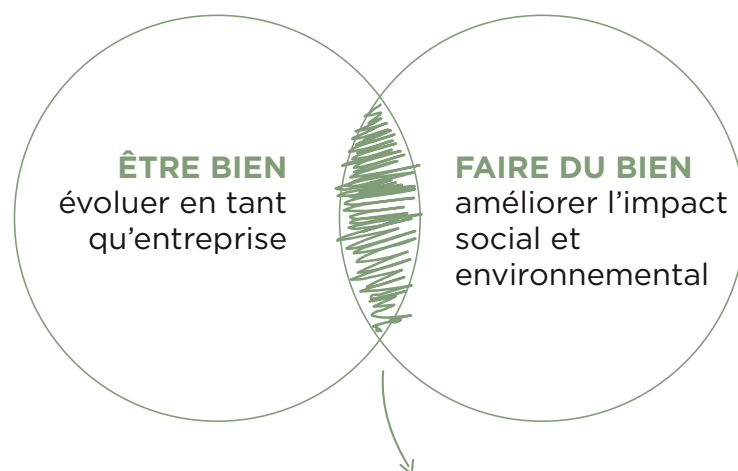

**BEAU
FLOR®**



Sans orthophtalates

Notre production utilise des matières premières connues et issues de fournisseurs dignes de confiance à travers le monde. Dans le cadre de notre volonté d'amélioration continue, nos formulations évoluent et sont désormais sans orthophtalates.



FDES

Toutes nos gammes certifiées UPEC font l'objet d'une FDES (Fiche de Déclarations Environnementales et Sanitaires), qui permet à nos clients d'évaluer l'impact environnemental de nos produits et à nos ingénieurs, de se fixer des objectifs d'éco-conception selon des critères objectifs.



Nos produits sont classés A+ pour les émissions de substances volatiles dans l'air intérieur.

* Information sur le niveau d'émission de substances volatiles dans l'air intérieur, présentant un risque de toxicité par inhalation, sur une échelle de classe allant de A+ (très faibles émissions) à C (fortes émissions).

UN MODÈLE DE DURABILITÉ SUR MESURE

La durabilité fait partie intégrante de Beauflor tout comme de B.I.G. et ne fera que gagner en importance dans les années à venir.

Nous avons développé notre propre modèle de durabilité pour améliorer en permanence nos performances en matière environnementale, sociale, éthique et économique. Pourquoi? Parce que nous avons pressenti qu'un cadre général, tel que les 17 Objectifs de Développement durable des Nations Unies, ne correspondrait pas entièrement à nos aspirations particulières.

Après avoir soigneusement recueilli la vision de nos collaborateurs, nous avons transposé leurs préoccupations et leurs ambitions en 5 points d'intérêt, étroitement imbriqués dans l'ADN de notre entreprise :

NOTRE VISION POUR 2030

#1 Nous assumons la responsabilité des retombées environnementales de nos opérations.



eau



energie



déchets

#2 Nous accordons beaucoup d'importance à nos collaborateurs et aux personnes qui nous entourent.



notre personnel



communautés locales



sécurité

#3 Nous œuvrons en faveur d'une économie circulaire en considérant l'ensemble de la chaîne d'approvisionnement.



emballage



matières renouvelables et recyclés dans nos produits



Solutions circulaires

#4 Nous endossons la responsabilité de notre impact sur le climat.



énergie renouvelable



émissions de CO₂

#5 Nous agissons avec intégrité et privilégions une communication ouverte.



communication



code de conduite pour les fournisseurs



politiques et directives de B.I.G.

Ensemble pour un avenir humain, collaboratif et sincère

ÉVALUATION DU CYCLE DE VIE

TRANSFORMER LE VERDÂTRE EN VERT ÉCLATANT

Nous voulons aider les consommateurs à réduire leur empreinte écologique, qu'il s'agisse d'une famille qui souhaite rénover sa maison, d'un homme d'affaires qui envisage de construire de nouveaux bureaux ou d'un commerce de détail à la recherche du mix idéal entre utilisabilité et durabilité. Tous nos produits visent à être verts. Mais qu'est-ce qui fait qu'un produit est réellement « vert » ? La réponse réside dans l'évaluation du cycle de vie.

L'évaluation du cycle de vie implique que chacune et chacun, tout au long de la chaîne du cycle de vie d'un produit, du berceau à la tombe, a une responsabilité et un rôle à jouer. De l'approvisionnement en matières premières aux solutions de fin de vie, chaque phase de notre chaîne d'approvisionnement offre des possibilités de protéger la planète. Notre ambition est mettre pleinement à profit ces opportunités.

Transparence totale



Au travers des certificats EPD et FDES, nous communiquons des données comparables et contrôlées de manière indépendante sur l'impact environnemental de nos produits. Les gens peuvent ainsi évaluer objectivement les résultats de nos efforts en matière de durabilité sur une base scientifique. Consommation d'eau, émissions de CO₂, gestion des déchets, etc. : de nombreuses questions environnementales clés entrent en jeu tout au long du cycle de vie.



Une nouvelle opportunité à chaque étape



LES HUMEURS DU CONCEPTEUR



Laissez- vous inspirer

Le monde est plein d'inspiration

La nature, l'architecture, la mode ainsi que les formes et couleurs saisonnières façonnent notre environnement et influencent notre quotidien. Chez Beauflor, nous traduisons ces influences dans nos collections, ce qui nous permet de créer des designs remarquables et durables. Nous croyons que les textures et couleurs qui nous entourent peuvent être interprétées de multiples façons pour rendre nos maisons encore plus accueillantes.

Nous avons trouvé notre inspiration... et espérons qu'elle éveillera la vôtre.

Notre expertise industrielle se concrétise dans la qualité intrinsèque de chaque production, fournissant aux professionnels des projets d'envergure internationale des matériaux à la performance et à l'esthétique inégalées, couvrant un large éventail d'environnements professionnels : habitat, bureaux, commerce, hôtellerie, grand âge, santé et enseignement.

Pour vous accompagner dans vos projets, nous mettons à votre disposition un guide de sélection complet. Cet outil, conçu pour faciliter la prise de décision, vous aide à choisir le revêtement de sol le mieux adapté aux contraintes spécifiques de chaque projet.

HABITAT

Bâtiments d'habitation (maisons individuelles et appartements)	Classement				Les solutions Beauflor par mode d'installation	
Domaine d'utilisation	U	P	E	C	Pose collée	Pose semi-libre
Chambre sans accès sur l'extérieur	2	2	1	0	Phonitec, Acoutec, Sonipro, Resitex Plus	Resitex Plus
Entrée sans accès direct sur l'extérieur Toute pièce sans accès sur l'extérieur dont séjour, pièce ouvrant sur balcon et loggia Dégagement, circulation intérieure au logement	2S	2	1	0	Phonitec, Acoutec, Sonipro, Resitex Plus	Resitex Plus
Salle d'eau ou de bains, douche, WC	2S	2	2	1	Phonitec, Acoutec, Sonipro, Resitex Plus	Resitex Plus
Cuisine, buanderie, coin cuisine attenant à un séjour	2S	3	2	2	Phonitec, Acoutec, Resitex Plus	Resitex Plus
Couloirs, paliers d'étages (ou ascenseur) de moins de 25 logements	3	3	1	0	Massif Pro, Phoni-Massif, Resitex Max	Resitex Max
Hall d'entrée de moins de 25 logements avec SAS d'accès depuis l'extérieur Couloirs, paliers d'étages (ou ascenseur) pour au moins 25 logements	3S	3	1	0	Xtreme, Phoni-Xtreme	
Hall d'entrée de moins de 25 logements avec accès direct depuis l'extérieur, sans SAS SAS d'accès depuis l'extérieur	3S	3	2	1	Xtreme, Phoni-Xtreme	
Hall d'entrée desservant au moins 25 logements y compris zone d'accès direct depuis l'extérieur Coursive fermée entre immeubles	4	3	2	1	Xtreme, Phoni-Xtreme	
Local de réception vide ordures, poubelles.	4	4	3	2	Xtreme, Phoni-Xtreme	



GUIDE DE CHOIX



COMMERCE

Bâtiments commerciaux	Classement				Les solutions Beauflor par mode d'installation	
Domaine d' utilisation	U	P	E	C	Pose collée	Pose semi-libre
I - Locaux d'activité et de circulation						
Petit commerce en étage ou situation analogue sans accès depuis l'extérieur Grands magasins: Rayons en étage ou situation analogue (accès par une galerie marchande à l'abri des intempéries), hors circulations et approvisionnement	3	3	1	0	Massif Pro, Phoni-Massif, Resitex Max	Resitex Max
Petit commerce en rez-de-chaussée sans accès direct depuis l'extérieur Grands magasins: Rayons au rez-de-chaussée, hors circulations et approvisionnement Paliers - Circulation en étage Grandes surfaces spécialisées sans accès direct depuis l'extérieur (accès par une galerie marchande à l'abri des intempéries), hors circulations et approvisionnement	3S	3	1	0	Xtreme, Phoni-Xtreme	
Grandes surfaces spécialisées avec accès direct depuis l'extérieur hors circulations et approvisionnement	3S	3	1	1	Xtreme, Phoni-Xtreme	
Petit commerce en rez-de-chaussée avec accès direct depuis l'extérieur Grandes surfaces spécialisées avec accès direct depuis l'extérieur hors circulations et approvisionnement	3S	3	2	1	Xtreme, Phoni-Xtreme	
Hall d'exposition de véhicules: Automobiles hors comptoirs de distribution de pièces détachées	3S	3	2	2	Xtreme, Phoni-Xtreme	
Salon de coiffure	3S	3	2	3	Xtreme, Phoni-Xtreme	
Tabac, journaux Hall d'exposition de véhicules: Comptoirs de distribution de pièces détachées	4	3	2	1	Xtreme, Phoni-Xtreme	
Commerces d'alimentation spécialisés (zones publiques), y compris boulangerie, pharmacie et épicerie Café, « bar-tabac »	4	3	2	2	Xtreme, Phoni-Xtreme	
II - Locaux techniques						
Sanitaires du personnel	3	2	2	1	Massif Pro, Phoni-Massif, Resitex Max, Resitex	Resitex Max, Resitex
Sanitaires publics	4	3	3	2	Xtreme, Phoni-Xtreme	

BUREAUX

Bâtiments civils et administratifs, publics et privés	Classement				Les solutions Beauflor par mode d'installation	
Domaine d' utilisation	U	P	E	C	Pose collée	Pose semi-libre
I - Locaux d'activités						
Lieu de culte ; hors SAS d'entrée, hors zone d'accès direct de l'extérieur et hors allée principale	3	2	1	0	Massif Pro, Phoni-Massif, Resitex Max, Resitex	Resitex Max, Resitex
Bureau paysager, bureau collectif, bureau individuel Salle de conférences, salle de réunion Bibliothèque (salle de lecture)	3	3	1	0	Massif Pro, Phoni-Massif, Resitex Max	Resitex Max
Médiathèque Musée, salle d'exposition ; hors hall de réception du public	3S	3	1	0	Xtreme, Phoni-Xtreme	
Salle publique de réunion sans accès direct depuis l'extérieur	3S	3	1	1	Xtreme, Phoni-Xtreme	
Foyer de jeunes - Salle polyvalente, hors locaux homologués d'activités sportives	3S	3	2	1	Xtreme, Phoni-Xtreme	
II - Hall de réception du public et zones de distribution						
Couloirs, dégagements, circulations, paliers (sauf dans une zone de locaux techniques)	3S	3	1	0	Xtreme, Phoni-Xtreme	
Hall de réception du public avec trafic modéré et paliers d'ascenseur au rez-de-chaussée, avec SAS d'entrée	3S	3	1	1	Xtreme, Phoni-Xtreme	
SAS d'entrée, zone d'accès de l'extérieur et allée principale Hall de réception du public avec trafic modéré et paliers d'ascenseur au rez-de-chaussée, sans SAS d'entrée SAS d'entrée	3S	3	2	1	Xtreme, Phoni-Xtreme	
Hall de réception du public avec trafic important y compris paliers d'ascenseur au rez-de-chaussée et zone d'accès direct de l'extérieur, avec ou sans SAS d'entrée	4	3	2	1	Xtreme, Phoni-Xtreme	
III - Locaux annexes et petits locaux techniques, y compris zones de distribution						
Sanitaires	3	2	2	1	Massif Pro, Phoni-Massif, Resitex Max, Resitex	Resitex Max, Resitex
Archives, locaux de classement sans trafic d'engins lourds tels que transpalettes Locaux d'informatique	3	3	1	0	Massif Pro, Phoni-Massif, Resitex Max	Resitex Max
Reprographie sans trafic d'engins lourds tels que transpalettes	3	3	2	3	Massif Pro, Phoni-Massif, Resitex Max	Resitex Max



Hôtellerie – Vacances : locaux de l'industrie hôtelière et des activités analogues	Classement				Les solutions Beauflor par mode d'installation	
Domaine d' utilisation	U	P	E	C	Pose collée	Pose semi-libre
I – Hôtels, résidences hôtelières, restaurants, etc.						
Chambre, suite	2S	2	1	0	Phonitec, Acoutec, Resitex Plus	Resitex Plus
Sanitaires des chambres, salle de bains	2S	2	2	1	Phonitec, Acoutec, Resitex Plus	Resitex Plus
Sanitaires accessibles au public, sans siphon	3	2	2	1	Massif Pro, Phoni-Massif, Resitex Max, Resitex	Resitex Max, Resitex
Paliers et paliers d'ascenseur Circulations Salon, salle d'attente, de TV	3	3	1	0	Massif Pro, Phoni-Massif, Resitex Max	Resitex Max
Salle de réunions, grand salon pour réception, conférences ou congrès	3S	2	1	1	Xtreme, Phoni-Xtreme	
Hall de réception du public	3S	3	1	0	Xtreme, Phoni-Xtreme	
Bar et salle de restaurant	3S	3	1	1	Xtreme, Phoni-Xtreme	
Zone de distribution libre-service de la salle de restaurant, zone de sortie de cuisine	3S	3	2	1	Xtreme, Phoni-Xtreme	
Entrée, zone d'accès direct depuis l'extérieur, SAS	4	3	2	1	Xtreme, Phoni-Xtreme	
II – Centres de vacances						
Paliers Circulations	3S	3	2	1	Xtreme, Phoni-Xtreme	
Hall d'accueil, y compris zone de réception du public Salle commune Lingerie	4	3	2	1	Xtreme, Phoni-Xtreme	
Sanitaires collectifs et zones « de lessive » intégrées	4	3	3	2	Xtreme, Phoni-Xtreme	
IV – Loisirs – Spectacles (théâtre, cinéma)						
Loges de salles de spectacles	2S	2	1	0	Phonitec, Acoutec, Resitex Plus	Resitex Plus
Salles de spectacles	3	2	1	0	Massif Pro, Phoni-Massif, Resitex Max, Resitex	Resitex Max, Resitex
Locaux annexes: Sanitaires accessibles au public, sans siphon	3	2	2	1	Massif Pro, Phoni-Massif, Resitex Max, Resitex	Resitex Max, Resitex
Accès aux salles de spectacles	3	3	1	0	Massif Pro, Phoni-Massif, Resitex Max	Resitex Max
Foyer de salles de spectacles	3S	3	1	0	Xtreme, Phoni-Xtreme	
Discothèque: Salle, hors-piste de danse	3S	3	1	1	Xtreme, Phoni-Xtreme	
Zone d'accès sur extérieur, hall (théâtre, cinéma), y compris la zone des guichets Grande salle de spectacle, type « Zénith » y compris la zone d'accès et guichets	4	3	2	1	Xtreme, Phoni-Xtreme	



Maisons d'accueil pour personnes âgées et établissements d'hébergement pour personnes âgées dépendantes	Classement				Les solutions Beauflor par mode d'installation	
Domaine d' utilisation	U	P	E	C	Pose collée	Pose semi-libre
Salle à manger visiteurs Salle de repos du personnel	3	3	1	1	Massif Pro, Phoni-Massif, Resitex Max	Resitex Max
Locaux dits « secs » (réserve de linge et de matériel médical propres) Lingerie, réserve de linge plat propre	3	3	2	1	Massif Pro, Phoni-Massif, Resitex Max	Resitex Max
Chambre Salle à manger du personnel Salle de consultation Local de ménage	3	3	2	2	Massif Pro, Phoni-Massif, Resitex Max	Resitex Max
Salle d'eau attenante à la chambre Sanitaires collectifs, salle de bains, WC, douches Vestiaires du personnel, sanitaires Salles de balnéothérapie Locaux dits « humides » (dépôt de linge et de matériel médical sales), avec siphon	3	3	3	2	Xtreme, Phoni-Xtreme	
Paliers Salle de kinésithérapie, ergothérapie et de rééducation fonctionnelle	4	3	2	1	Xtreme, Phoni-Xtreme	
Hall d'accueil Circulations Salle à manger des résidents, salle d'animations	4	3	2	2	Xtreme, Phoni-Xtreme	





Bâtiments hospitaliers et assimilés	Classement				Les solutions Beauflor par mode d'installation	
Domaine d' utilisation	U	P	E	C	Pose collée	Pose semi-libre
Services d'hospitalisation						
Salle de séjour des malades Salle de détente du personnel Locaux de service dits « secs » (réserve de linge et de matériel propres) Bureaux personnel soignant Salles d'ergothérapie Salles de kinésithérapie A défaut, cf. sol sportif	3	3	2	1	Massif Pro, Phoni-Massif	
Chambre de type courant ou de soins intensifs Locaux de service dits « humides » (dépôt de linge et de matériel sales), sans siphon Local de ménage, sans siphon Nursery Salle de réanimation (Poste de surveillance, Box de réanimation) Salle de séjour néo-natale Salle de traitement par radiothérapie ou radio-isotopes (salle d'injection) Local de centrifugation	3	3	2	2	Massif Pro, Phoni-Massif	
Salle d'eau attenante à la chambre Salle d'eau de soins Vestiaires du personnel, sanitaires Salle d'hydrothérapie (baignoires, douches à jets) Service mortuaire (hors salle d'autoptie)	3	3	3	2	Massif Pro, Phoni-Massif	
Hall d'accueil, Circulations (hors urgences) Office d'étage Zone de transfert, poste de surveillance Salle de réveil Stérilisation: préparation du matériel décontaminé et stockage matériel stérilisé Laboratoire: Local enceintes froid	4	3	2	2	Xtreme, Phoni-Xtreme	
Consultations hôpital de jour, imagerie						
Salle d'examen et de consultation Salle de transfusion hématologie Salle d'examen non interventionnel, salle de consultation, salle de repos Salle de lecture et d'interprétation IRM, scanner	3	3	2	2	Massif Pro, Phoni-Massif	
Salle d'attente et circulations	4	3	2	2	Xtreme, Phoni-Xtreme	

Établissements d'enseignement	Classement				Les solutions Beauflor par mode d'installation	
Domaine d' utilisation	U	P	E	C	Pose collée	Pose semi-libre
I - Services généraux - Locaux communs						
Infirmierie y compris salle de déshabillage	3	3	2	2	Massif Pro, Phoni Massif, Resitex Max	Resitex Max
Circulations en étage	3S	3	1	0	Xtreme, Phoni Xtreme	
Hall d'entrée, aire d'accueil et de détente Paliers Circulations à rez-de-chaussée	4	3	2	1	Xtreme, Phoni Xtreme	
II - Petite enfance - Crèches						
Sanitaires - apprentissage propreté	3	2	2	2	Massif Pro, Phoni Massif, Resitex Max, Resitex	Resitex Max, Resitex
Dortoir, salle de repos	3	3	1	0	Massif Pro, Phoni Massif, Resitex Max	Resitex Max
Salle d'activités	3	3	2	1	Massif Pro, Phoni Massif, Resitex Max	Resitex Max
III - Écoles maternelles						
Sanitaires collectifs Vestiaires, atelier (« laboratoire »)	3	2	2	2	Massif Pro, Phoni Massif, Resitex Max, Resitex	Resitex Max, Resitex
Salle de repos et d'évolution n'ouvrant pas sur l'extérieur	3	3	1	0	Massif Pro, Phoni Massif, Resitex Max	Resitex Max
Salle de classe n'ouvrant pas sur l'extérieur	3	3	2	1	Massif Pro, Phoni Massif, Resitex Max	Resitex Max
Salle de repos et d'évolution ouvrant sur l'extérieur	3S	3	1	0	Xtreme, Phoni Xtreme	
Salle de classe, salle de repos et d'exercice ouvrant sur l'extérieur	4	3	2	1	Xtreme, Phoni-Xtreme	
IV - Écoles primaires, collèges et lycées, enseignement supérieur						
Sanitaires n'ouvrant pas sur l'extérieur, sans siphon	3	2	2	2	Massif Pro, Phoni-Massif, Resitex Max, Resitex	Resitex Max, Resitex
Sanitaires n'ouvrant pas sur l'extérieur, avec siphon	3	2	3	2	Massif Pro, Phoni-Massif	
Salle d'enseignement n'ouvrant pas sur l'extérieur Salle de documentation, bibliothèque Salle de musique Salle d'informatique Amphithéâtre n'ouvrant pas sur l'extérieur Salle d'enseignement dirigé, salle d'étude	3S	3	1	0	Xtreme, Phoni-Xtreme	
Salle commune polyvalente, salle de jeux, n'ouvrant pas sur l'extérieur Salle de travaux pratiques d'enseignement général (hors chimie, biologie)	3S	3	2	1	Xtreme, Phoni-Xtreme	
Salle d'enseignement ouvrant sur l'extérieur Salle commune polyvalente, salle de jeux, ouvrant sur l'extérieur Amphithéâtre ouvrant sur l'extérieur	4	3	2	1	Xtreme, Phoni-Xtreme	
Sanitaires ouvrant sur l'extérieur	4	3	3	2	Xtreme, Phoni-Xtreme	
V - Hébergement, y compris les résidences d'étudiants						
Salle de bains privative	2S	2	2	1	Phonitec, Acoutec, Resitex Plus	Resitex Plus
Chambre d'internat - Chambre d'étudiant	3	3	1	0	Massif Pro, Phoni-Massif, Resitex Max	Resitex Max
Vestiaires, sanitaires collectifs, douches exclues	3	3	2	2	Massif Pro, Phoni-Massif, Resitex Max	Resitex Max
Sanitaires collectifs, douches comprises	3	3	3	1	Massif Pro, Phoni-Massif, Resitex Max	Resitex Max
Circulations en étage	3S	3	2	1	Xtreme, Phoni-Xtreme	
Circulations à rez-de-chaussée et paliers	4	3	2	1	Xtreme, Phoni-Xtreme	



Sols habitat acoustiques

U2s

Collection U2s

Pose collée - Pose non collée

Sonipro	$U_{2s} P_2 E_{2/3} C_2$	Acoustique	pose collée
Acoutec	$U_{2s} P_3 E_{2/3} C_2$	Acoustique	pose collée et non collée*
Phonitec	$U_{2s} P_3 E_{2/3} C_2$	Acoustique	pose collée et non collée*

Solution de rénovation

Pose semi-libre

Resitex Plus	$U_{2s} P_3 E_{1/2} C_2$	Acoustique	pose semi-libre
--------------	--------------------------	------------	-----------------

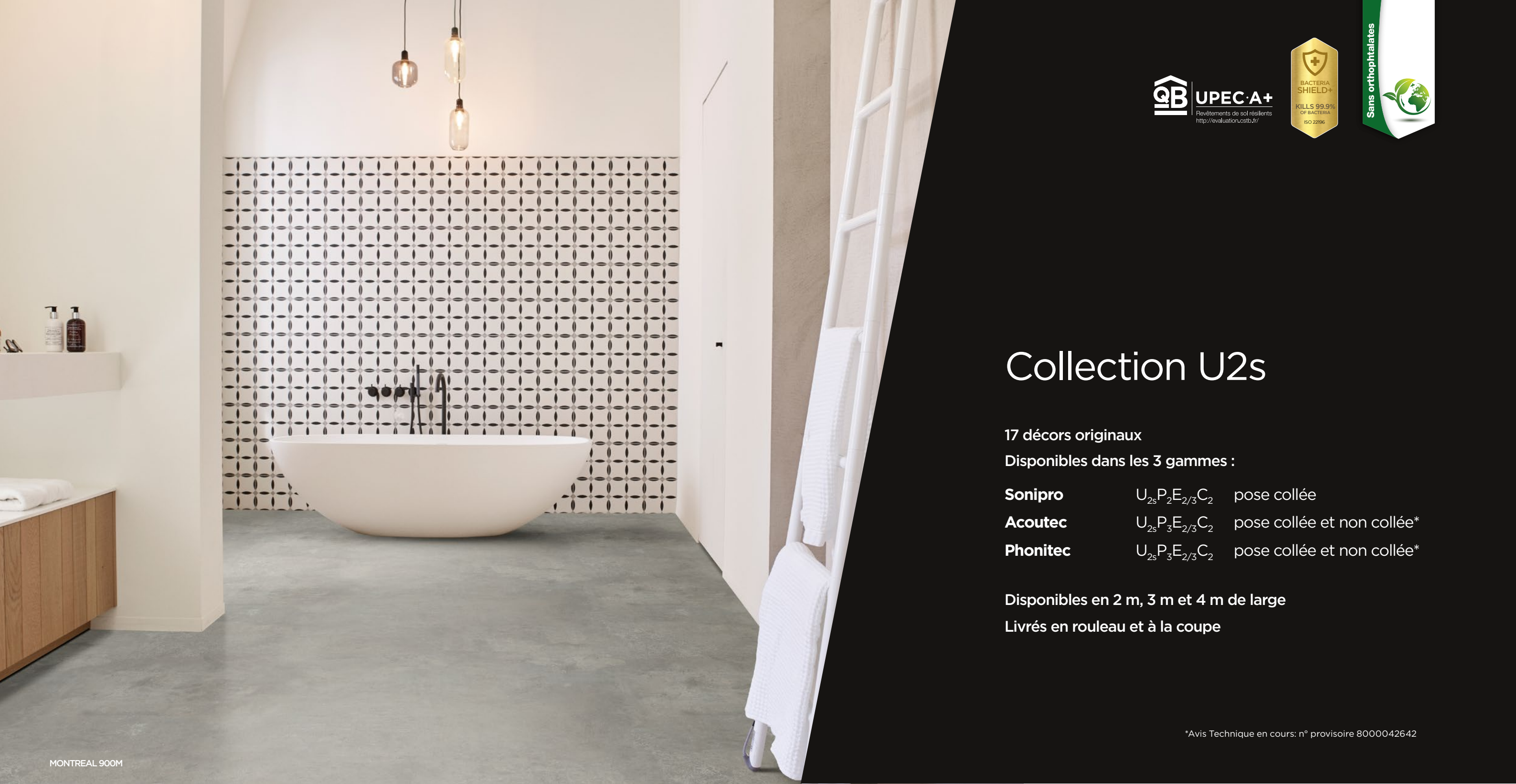

MONTREAL 900M



Collection U2s

17 décors originaux
Disponibles dans les 3 gammes :

Sonipro	$U_{2s}P_2E_{2/3}C_2$	pose collée
Acoutec	$U_{2s}P_3E_{2/3}C_2$	pose collée et non collée*
Phonitec	$U_{2s}P_3E_{2/3}C_2$	pose collée et non collée*

Disponibles en 2 m, 3 m et 4 m de large
Livrés en rouleau et à la coupe

*Avis Technique en cours: n° provisoire 8000042642

	Classement UPEC	Gamme	Classification européenne	Isolation acoustique bruit de choc	Épaisseur totale (mm)	Épaisseur couche d'usure (mm)	Poids (g/m²)	Traitement de surface	Glissance	Poinçonnement (mm)	Incurvation (mm)	Stabilité dimensionnelle (%)	Résistance à la lumière (degré)	Longueur standard (m)	Garantie résidentielle (ans)	Réaction au feu	Marquage CE
Collection U2s																	
Sonipro	$U_{2s}P_2E_{2/3}C_2$	Acoustique	23-32-41	$\Delta Lw 19 dB$	3,00	0,35	1850	Protech coating	R10	exigée par la norme $\leq 0,35$ valeur moyenne mesurée 0,24	≤ 8	$\leq 0,40$	≥ 6	30	8	Bfl-s1	450-CC0013-1
Acoutec	$U_{2s}P_3E_{2/3}C_2$	Acoustique	23-32-41	$\Delta Lw 19 dB$	3,30	0,37	2270	Protech coating	R10	exigée par la norme $\leq 0,20$ valeur moyenne mesurée 0,15	≤ 8	$\leq 0,40$	≥ 6	30	8	Bfl-s1	450-CC0013-1
Phonitec	$U_{2s}P_3E_{2/3}C_2$	Acoustique	23-32-41	$\Delta Lw 20 dB$	3,30	0,37	2270	Protech coating	R10	exigée par la norme $\leq 0,20$ valeur moyenne mesurée 0,15	≤ 8	$\leq 0,40$	≥ 6	30	8	Bfl-s1	450-CC0013-1



Carcassonne

Dimension dalle : 20 x 20 cm
Raccord : 200 x 100 cm
Installation : ➡



Carcassonne 472M



Montreal

Dimension : Allover
Raccord : 200 x 150 cm
Installation : ➡



Montreal 990M

Montreal 900M

Montreal 191L



Lannion

Dimension : Allover
Raccord : 200 x 100 cm
Installation : ➡



Lannion 319M



Lannion 669M



Tweed

Dimension : Allover
Raccord : 100 x 100 cm
Installation : ➡



Tweed 629M



Tweed 989M



Summer Oak

Dimension lame: 12,5 x 100 cm
Raccord : 200 x 100 cm
Installation : ➡



Summer Oak 199M



Summer Oak 262M

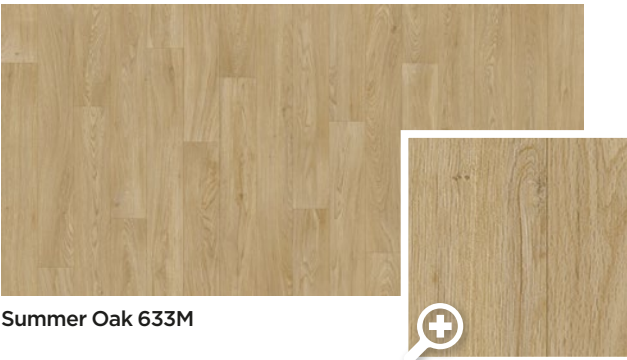

Summer Oak 633M



Chalet Oak

Dimension lame: 12,5 x 100 cm
Raccord : 100 x 100 cm
Installation : ➡



Chalet Oak 646D



Chalet Oak 699D



VERO 363M



VERO 961M

Vero

Dimension lame: 14,3 x 100 cm
Raccord : 100 x 100 cm
Installation : ➡



Vero 296M

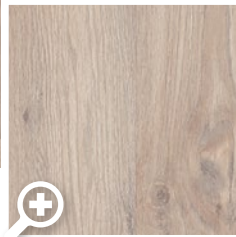

Vero 363M



Vero 696D



Vero 961M





PURE OAK 460M

Solution de rénovation - pose semi-libre
Demande avis technique en cours



Resitex Plus

Solution de rénovation
13 décors originaux
pose semi-libre

À destination des locaux classés $U_{2s}P_3E_{1/2}C_2$
Disponibles en 2 m et 4 m de large
Livrés en rouleau et à la coupe

	À destination des locaux classés	Classification européenne	Isolation acoustique bruit de choc	Épaisseur totale (mm)	Épaisseur couche d'usure (mm)	Poids (g/m²)	Traitement de surface	Glissance		Poinçonnement (mm)	Incurvation (mm)	Stabilité dimensionnelle (%)	Résistance à la lumière (degré)	Longueur standard (m)	Garantie résidentielle (ans)	Réaction au feu	Marquage CE
Solution de rénovation - Usage $U_{2s}P_3$																	
Resitex Plus	$U_{2s}P_3E_{1/2}C_2$	23-33-42	ΔLw 19 dB	3,45	0,50	2500	Protech coating	R10		$\leq 0,20$ mm (statique rémanent)	≤ 8	$\leq 0,40$	≥ 6	22	10	Cfl-s1	641-TB0019-1



VERO 266M

Vero

Dimension lame : 14,3 x 100 cm
Raccord : 100 x 100 cm
Installation : ➡



Vero 161M
Code cordon :
WR 5069 Dune



Vero 266M
Code cordon :
WR 5054 Camel



Vero 080L
Code cordon :
WR 5024 Greige



Vero 986D
Code cordon :
WR 5030 Mocca





Pure Oak

Dimension lame : 16,6 x 100 cm
Raccord : 100 x 100 cm
Installation : ➡



Pure Oak 460M
Code cordon: WR 5052 Fawn



Pure Oak 426M
Code cordon: WR 5003 Honey



Pure Oak 269M
Code cordon: WR 5054 Camel



Columbian Oak

Dimension lame : 20 x 150 cm
Raccord : 100 x 150 cm
Installation : ➡



Columbian Oak 121M
Code cordon:
WR 5069 Dune



Lannion

Dimension : allover
Raccord : 200 x 100 cm
Installation : ➡

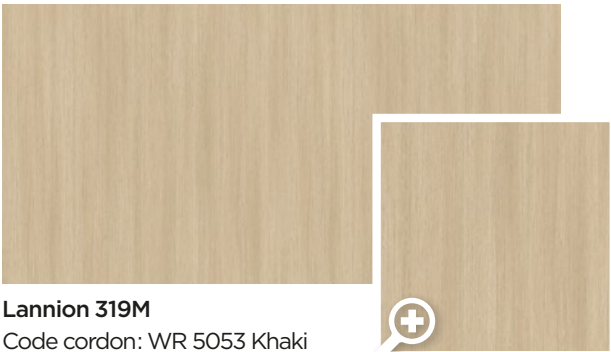

Lannion 319M
Code cordon: WR 5053 Khaki

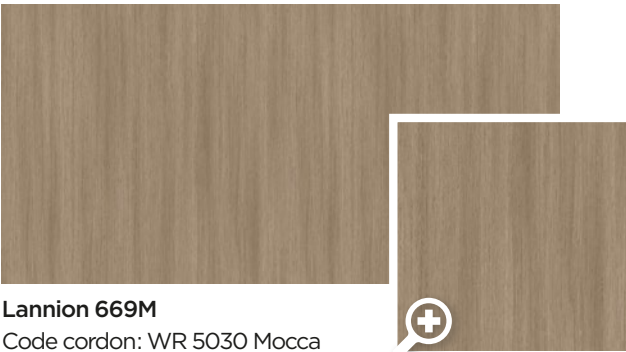

Lannion 669M
Code cordon: WR 5030 Mocca



Montreal

Dimension : allover
Raccord : 200 x 150 cm
Installation : ➡



Montreal 916D
Code cordon: WR 5031 Terre

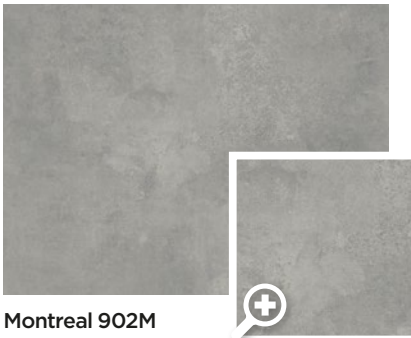

Montreal 902M
Code cordon: WR 5034 Béton

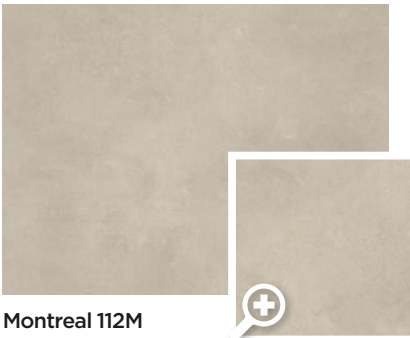

Montreal 112M
Code cordon: WR 5053 Khaki



Sols acoustiques et compacts

U3/U4

Collection U3/U4

Pose collée - Pose non collée

Massif Pro	$U_3P_3E_{2/3}C_2$	Compact	pose collée
Xtreme	$U_4P_3E_{2/3}C_2$	Compact	pose collée
Phoni-Massif	$U_3P_3E_{2/3}C_2$	Acoustique	pose collée et non collée*
Phoni-Xtreme	$U_4P_3E_{2/3}C_2$	Acoustique	pose collée

Solution de rénovation

Pose semi-libre

Resitex Max	$U_3P_3E_{1/2}C_2$	Acoustique	pose semi-libre
Resitex	$U_3P_2E_{1/2}C_2$		pose semi-libre

*Avis Technique en cours: n° provisoire 8000042642



LAZIO 199M



Collection U3/U4

34 décors originaux
Disponibles dans les 4 gammes :

Massif Pro	$U_3P_3E_{2/3}C_2$	pose collée
Xtreme	$U_4P_3E_{2/3}C_2$	pose collée
Phoni-Massif	$U_3P_3E_{2/3}C_2$	pose collée et non collée*
Phoni-Xtreme	$U_4P_3E_{2/3}C_2$	pose collée

Disponibles en 2 m, 3 m et 4 m de large
Livrés en rouleau et à la coupe

*Avis Technique en cours: n° provisoire 8000042642

	Classement UPEC	Gamme	Classification européenne	Isolation acoustique bruit de choc	Épaisseur totale (mm)	Épaisseur couche d'usure (mm)	Poids (g/m²)	Traitement de surface	Glissance		Poinçonnement (mm)	Incurvation (mm)	Stabilité dimensionnelle (%)	Resistance à la lumière (degré)	Longueur standard (m)	Garantie résidentielle (ans)	Garantie commerciale (ans)	Réaction au feu	Marquage CE
Collection U3/U4																			
Massif Pro	$U_3P_3E_{2/3}C_2$	Compact	23-33-42	$\Delta Lw 6 dB^{**}$	2,00	0,63	2700	Protech coating	R10		exigée par la norme $\leq 0,10$ valeur moyenne mesurée 0,04	≤ 8	$\leq 0,40$	≥ 6	22	15	5	Bfl-s1	450-SC0013-1
Xtreme	$U_4P_3E_{2/3}C_2$	Compact	23-34-43	$\Delta Lw 6 dB^{**}$	2,00	0,70	2800	Protech coating	R10		exigée par la norme $\leq 0,10$ valeur moyenne mesurée 0,04	≤ 8	$\leq 0,40$	≥ 6	22	20	10	Bfl-s1	450-SC0013-1
Phoni-Massif	$U_3P_3E_{2/3}C_2$	Acoustique	23-33-42	$\Delta Lw 19 dB$	3,35	0,63	2320	Protech coating	R10		exigée par la norme $\leq 0,20$ valeur moyenne mesurée 0,14	≤ 8	$\leq 0,40$	≥ 6	25	15	5	Bfl-s1	450-CC0013-1
Phoni-Xtreme	$U_4P_3E_{2/3}C_2$	Acoustique	23-34-42	$\Delta Lw 19 dB$	3,35	0,70	2400	Protech coating	R10		exigée par la norme $\leq 0,20$ valeur moyenne mesurée 0,14	≤ 8	$\leq 0,40$	≥ 6	25	20	10	Bfl-s1	450-CC0013-1

** Valeur pas certifiée



Lannion

Dimension: Allover
Raccord : 200 x 100 cm
Installation : ➡

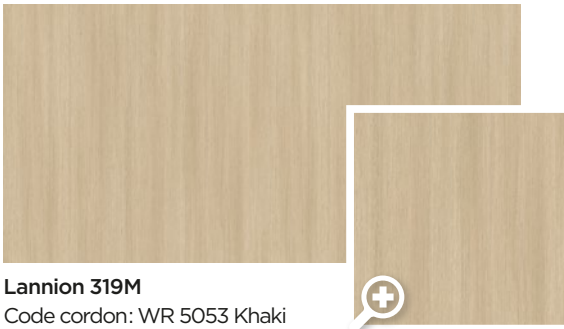

Lannion 319M
Code cordon: WR 5053 Khaki

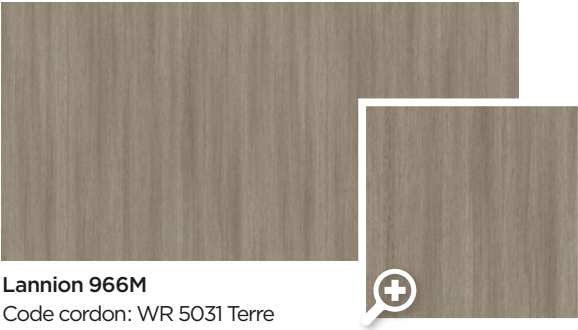

Lannion 966M
Code cordon: WR 5031 Terre

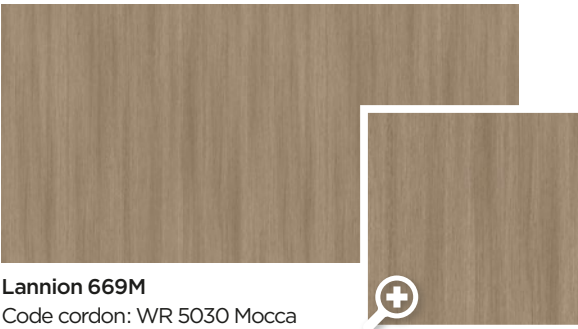

Lannion 669M
Code cordon: WR 5030 Mocca



Tweed

Dimension: Allover
Raccord : 100 x 100 cm
Installation : ➡



Tweed 696D
Code cordon: WR 5042 Pale brown



Tweed 956D
Code cordon: WR 5031 Terre



SARA 769D

Sara

Dimension: Allover
Raccord : 100 x 100 cm
Installation : ➡

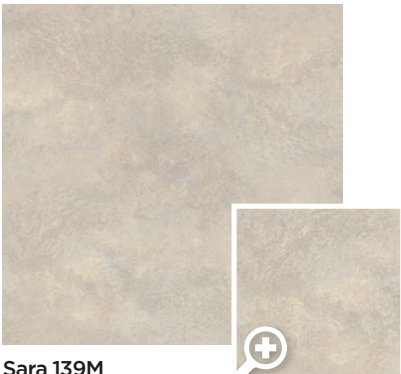

Sara 139M
Code cordon: WR 5023 Sable

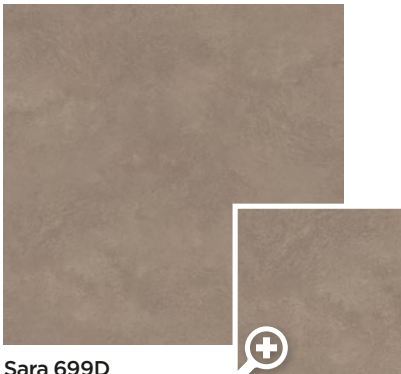

Sara 699D
Code cordon: WR 5042 Pale brown



Sara 769D
Code cordon: WR 5034 Béton



CLARKSON 327M

Clarkson

Dimension: Allover
Raccord : 200 x 200 cm
Installation : ➡



Clarkson 327M
Code cordon: WR 5020 Chocolat



Lazio

Dimension : Allover
Raccord : 200 x 150 cm
Installation : ➡

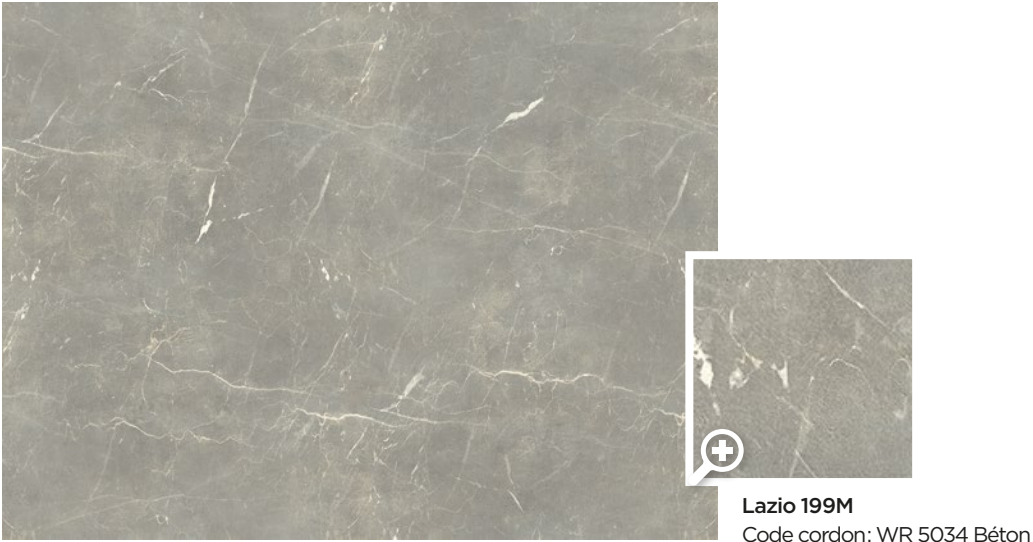

Lazio 199M
Code cordon: WR 5034 Béton



Montreal

Dimension : Allover
Raccord : 200 x 150 cm
Installation : ➡



Montreal 900M
Code cordon: WR 5035 Acier



Pittsburgh

Dimension: Allover
Raccord : 200 x 150 cm
Installation : ➡

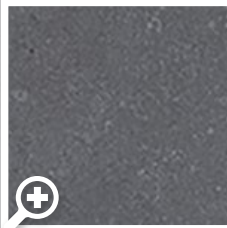

Pittsburgh 976D
Code cordon: WR 5032 Fer



Treviso

Dimension: Allover
Raccord : 200 x 150 cm
Installation : ➡



Treviso 617L
Code cordon: WR 5024 Greige



PACIFIC OAK 699D

Pacific Oak

Dimension lame: largeurs différentes x 200 cm
Raccord : 200 x 400 cm
Installation : ➡



Pacific Oak 699D
Code cordon:
WR 5031 Terre



Pacific Oak 139L
Code cordon:
WR 5023 Sable



Pacific Oak 639M
Code cordon:
WR 5001 Taupe



Pacific Oak 268M
Code cordon:
WR 5053 Khaki



Pacific Oak 696D
Code cordon:
WR 5019 Brunette





SUNRISE OAK 916M

Sunrise Oak

Dimension lame: 22 x 200 cm
Raccord : 200 x 200 cm
Installation : ➡



Sunrise Oak 916M
Code cordon :
WR 5035 Acier



Sunrise Oak 191L
Code cordon :
WR 5023 Sable



Sunrise Oak 169L
Code cordon :
WR 5053 Khaki



Sunrise Oak 619M
Code cordon :
WR 5053 Khaki





Willow

Dimension lame : 11-12/20-22 x 75/80/150 cm
Raccord : 100 x 300 cm
Installation : ➡



Willow
Code cordon : WR 5001 Taupe



Rush

Dimension: Allover
Raccord : 100 x 100 cm
Installation : ➡



Rush
Code cordon : WR 5025 Cappuccino





ROXANNE 220M - 330M - 440M - 610L

Roxanne

Dimension: Allover
Raccord : 100 x 100 cm
Installation : ➡

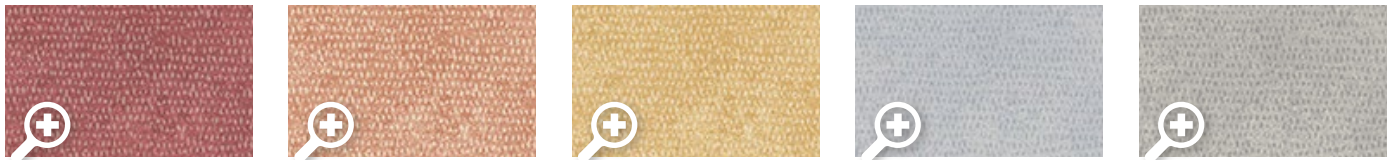

Roxanne 440M Code cordon: WR 5061 Ruby	Roxanne 330M Code cordon: WR 5028 Terracotta	Roxanne 220M Code cordon: WR 5066 Corngold	Roxanne 110L Code cordon: WR 5035 Acier	Roxanne 610L Code cordon: WR 5052 Fawn
---	---	---	--	---



ROXANNE 220M - 330M - 440M - 610L

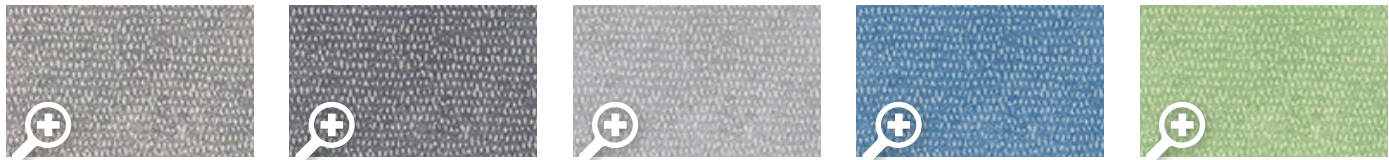

Roxanne 660M Code cordon: WR 5030 Mocca	Roxanne 690D Code cordon: WR 5031 Terre	Roxanne 990L Code cordon: WR 5034 Béton	Roxanne 770M Code cordon: WR 5038 Pétrol	Roxanne 550M Code cordon: WR 5065 Green apple
--	--	--	---	--



LANNION 966M

Solution de rénovation - pose semi-libre
Demande avis technique en cours



Resitex Max

Solution de rénovation
13 décors originaux
pose semi-libre

À destination des locaux classés $U_3P_3E_{1/2}C_2$
Disponibles en 2 m et 4 m de large
Livrés en rouleau et à la coupe

	À destination des locaux classés	Classification européenne	Isolation acoustique bruit de choc	Épaisseur totale (mm)	Épaisseur couche d'usure (mm)	Poids (g/m²)	Traitement de surface	Glissance		Poinçonnement (mm)	Incurvation (mm)	Stabilité dimensionnelle (%)	Résistance à la lumière (degré)	Longueur standard (m)	Garantie résidentielle (ans)	Réaction au feu	Marquage CE
Solution de rénovation - Usage U_3P_3																	
Resitex Max	$U_3P_3E_{1/2}C_2$	23-33-42	ΔLw 19 dB	3,50	0,55	2550	Protech coating	R10		$\leq 0,20$ mm (statique rémanent)	≤ 8	$\leq 0,40$	≥ 6	22	10	Cfl-s1	641-TB0019-1



Vero

Dimension lame : 14,3 x 100 cm
Raccord : 100 x 100 cm
Installation : ➡



Vero 161M
Code cordon :
WR 5069 Dune



Vero 266M
Code cordon :
WR 5054 Camel



Vero 080L
Code cordon :
WR 5024 Greige



Vero 986D
Code cordon :
WR 5030 Mocca





Pure Oak

Dimension lame : 16,6 x 100 cm
Raccord : 100 x 100 cm
Installation : ➡



Pure Oak 460M
Code cordon: WR 5052 Fawn



Pure Oak 426M
Code cordon: WR 5003 Honey

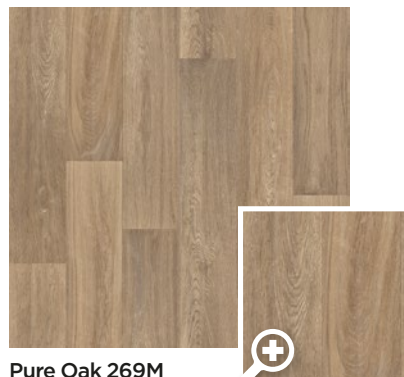

Pure Oak 269M
Code cordon: WR 5054 Camel



Columbian Oak

Dimension lame : 20 x 150 cm
Raccord : 100 x 150 cm
Installation : ➡



Columbian Oak 121M
Code cordon:
WR 5069 Dune



Lannion

Dimension : allover
Raccord : 200 x 100 cm
Installation : ➡

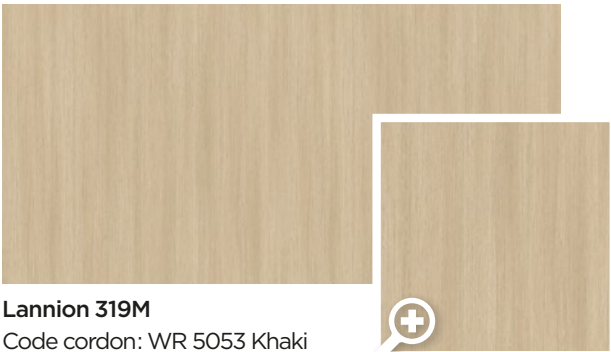

Lannion 319M
Code cordon: WR 5053 Khaki

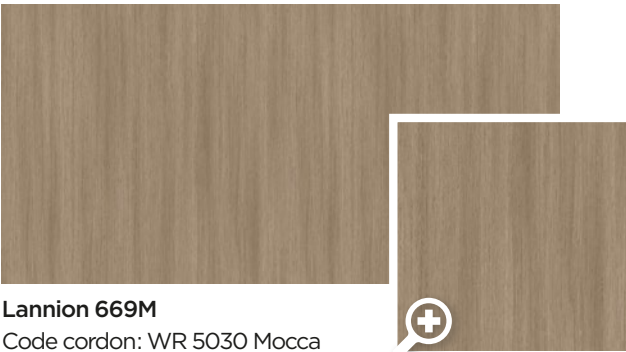

Lannion 669M
Code cordon: WR 5030 Mocca



Montreal

Dimension : allover
Raccord : 200 x 150 cm
Installation : ➡



Montreal 916D
Code cordon:
WR 5031 Terre

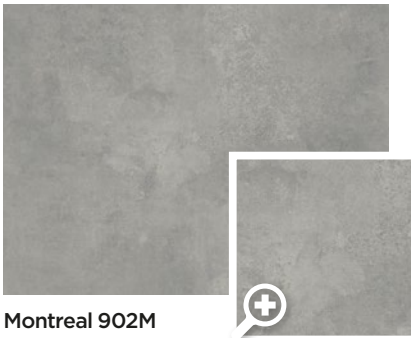

Montreal 902M
Code cordon:
WR 5034 Béton



Montreal 112M
Code cordon:
WR 5053 Khaki



CROUCH OAK 170M

Solution de rénovation - pose semi-libre
Avis Technique 12/17-1758_V2



Resitex

Solution de rénovation
15 décors originaux
pose semi-libre

À destination des locaux classés $U_3P_2E_{1/2}C_2$
Disponibles en 2 m et 4 m de large
Livrés en rouleau

	À destination des locaux classés	Classification européenne	Isolation acoustique bruit de choc	Épaisseur totale (mm)	Épaisseur couche d'usure (mm)	Poids (g/m²)	Traitement de surface	Glissance		Poinçonnement (mm)	Incurvation (mm)	Stabilité dimensionnelle (%)	Résistance à la lumière (degré)	Longueur standard (m)	Garantie résidentielle (ans)	Réaction au feu	Marquage CE
Solution de rénovation																	
Resitex	$U_3P_2E_{1/2}C_2$	23-32-41	ΔLw 16 dB	2,70	0,35	2000	Premium coating	R10		$\leq 0,20$	≤ 8	$\leq 0,40$	≥ 6	30	8	Bfl-s1	450-TC0013-1



GAMBEL OAK 119M

Gambel Oak

Dimension lame: 16,6 x 120 cm
Raccord : 100 x 120 cm
Installation : ⇄



Gambel oak 119M



GAMBEL OAK 226M



Gambel oak 226M



Gambel oak 363M



Crouch Oak

Dimension lame: 20 x 150 cm
Raccord : 200 x 150 cm
Installation : ➡



Crouch Oak 126M



Crouch Oak 614M



Crouch Oak 170M



Texas Oak

Dimension lame : 20 x 150 cm
Raccord : 100 x 150 cm
Installation : ➡



Texas Oak 162L



Texas Oak 106L



WHITE OAK 979L

White Oak

Dimension lame: 12,5 x 100 cm
Raccord : 100 x 100 cm
Installation : ➡



White oak 979L



White oak 997D



VARENNA 919D

Varenna

Dimension: Allover
Raccord : 200 x 100 cm
Installation : ➡



Varenna 199M



Varenna 919D

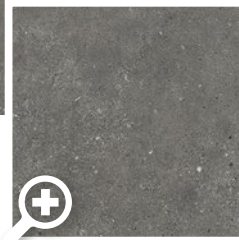



Safira

Dimension : Allover
Raccord : 100 x 100 cm
Installation : ➡

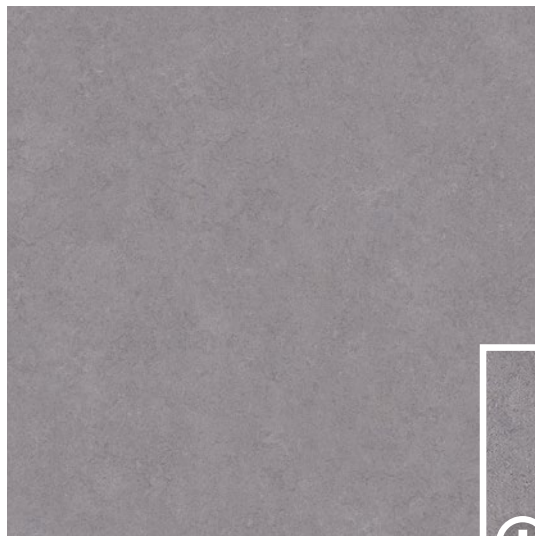

Safira 990D

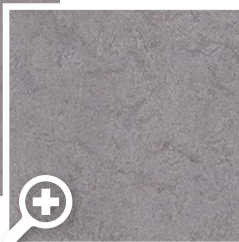

Béton Ciré

Dimension: Allover
Raccord : 200 x 100 cm
Installation : ➡



Béton Ciré 096L



Béton Ciré 906M



A woman with dark skin is sitting on a series of colorful geometric blocks (yellow, pink, blue) against a pink wall. She is wearing a light blue denim shirt and blue high-heeled boots. The floor has a geometric pattern in green, grey, and white. A large white arrow points from the top left towards the woman.

**UNLEASH
YOUR
CREA
TIVITY**

Et si vous pouviez créer un revêtement de sol qui soit plus qu'une simple surface ?
Un revêtement de sol qui reflèterait la personnalité de votre espace.
Comme une toile qui donne libre cours à votre créativité.

Avec **Beauflor Create**, votre sol devient une signature
Audacieux. Expressif. Se distinguant par son design

Et le meilleur dans tout cela ?
Vous ne serez pas seul(e) à les imaginer.
Chez Beauflor, nous cocréons avec vous.
Ensemble, nous donnons vie à votre vision

**BEAUFLOR CREATE.
DES SOLS CRÉATIFS.
COCRÉÉS.
QUI SE DÉMARQUENT.**

BEAUFLOR CREATE

Transformez n'importe quel espace en oeuvre tout droit sortie de votre imagination grâce aux sols personnalisés Beauflor. Que vous rénoviez un magasin, décoriez un restaurant ou cherchiez à personnaliser un espace public, nos sols en vinyle imprimés numériquement vous offrent une incroyable flexibilité et l'occasion de laisser libre cours à votre créativité. Nous réalisons vos rêves les plus fous à partir de 88 m².



Vos options : du choix de la couleur à la création d'un revêtement de sol réellement sur mesure !

STUDIO

Choisissez un design dans l'une de nos collections existantes ou dans une banque d'images et changez la ou les couleurs, ajoutez votre propre logo ou texte, etc. Il s'agit de votre pièce et de votre revêtement de sol, alors laissez libre cours à votre créativité pour adapter nos designs.

CREA

Apportez votre propre design ou image avec un briefing créatif et nous en ferons un design imprimable pour nos rouleaux de vinyle. Ensemble, nous créons un revêtement de sol (ou même toute une collection) parfaitement adapté à vos préférences.



Le saviez-vous ?

Nous vous aidons également à réaliser votre calepinage en traduisant votre design personnalisé dans un plan d'installation clair.



BEAUFLOR CREATE



**Osez
l'originalité**



BEAUFLOR CREATE PROJETS DE RÉFÉRENCE

Que vous ayez besoin d'un sol personnalisé pour une résidence senior ou étudiante, une boutique, un bureau, un espace de restauration, ... nous avons ce qu'il vous faut ! Et si vous ne trouvez pas ce que vous cherchez, vous pouvez toujours concevoir votre propre sol en collaboration avec notre équipe de design !



E Leclerc centre commercial
France

Ankamar parc de jeux
Turquie

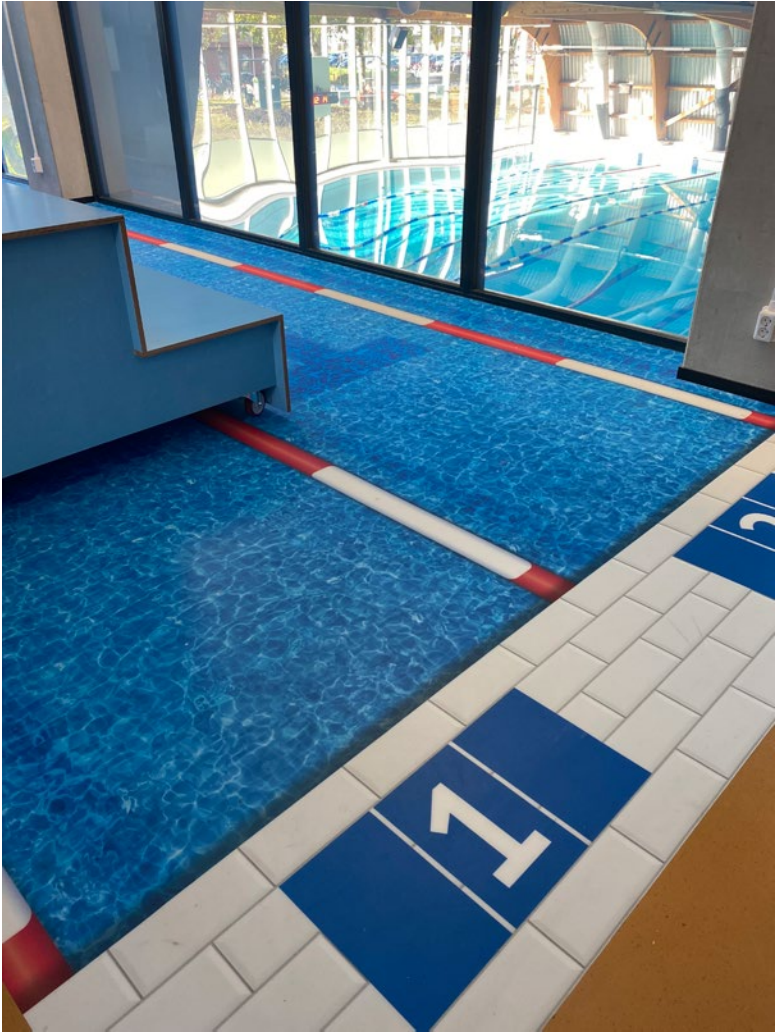

Centre sportif du lycée
Pays-Bas

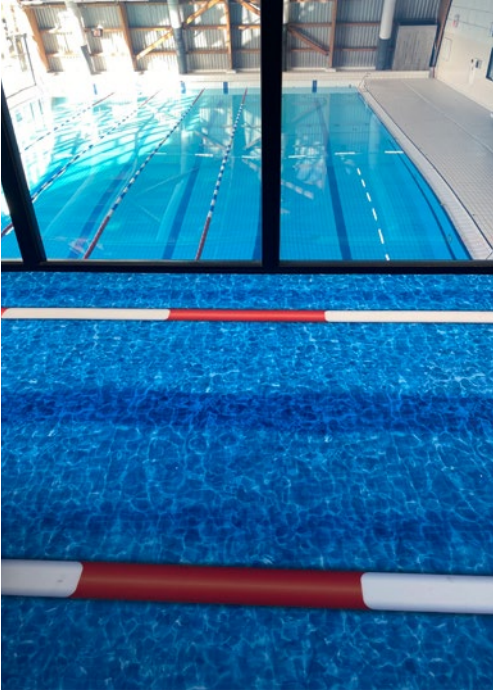

École RSG Ter Apel
Pays-Bas



BEAUFLOR CREATE PROJETS DE RÉFÉRENCE

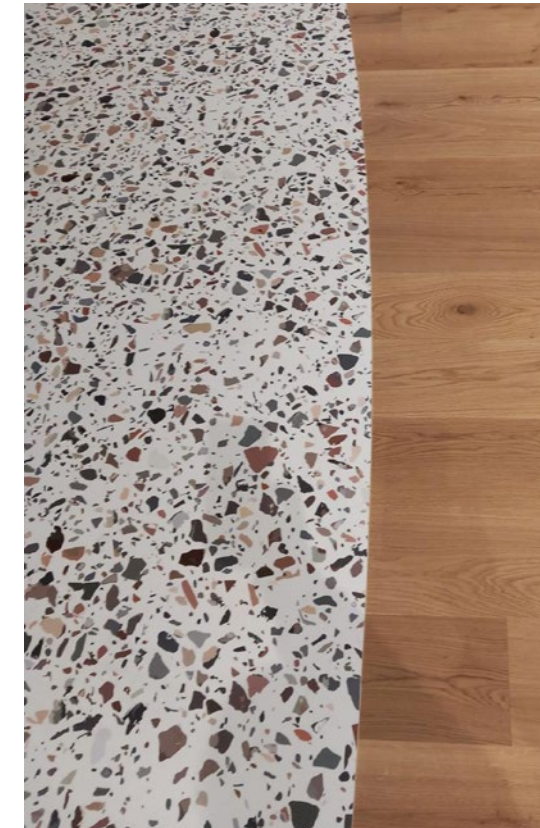

Projet Mattel - Yass Mall
Dubai



Be Food
Belgique



Codes produits & spécifications techniques

Cordons de soudure	92
Codes produits	94
Fiches techniques	
Sonipro	104
Acoutec	105
Phonitec	106
Resitex Plus	107
Massif Pro	108
Xtreme	109
Phoni-Massif	110
Phoni-Xtreme	111
Resitex Max	112
Resitex	113
Icônes	114
Certificats	116
Généralités techniques	118
Instructions de pose	120

CORDONS DE SOUDURE EN PVC - 4 MM

Caractéristiques principales :

- Soudure à chaud pour une hygiène impeccable et une étanchéité optimale.
- Excellente résistance mécanique pour une solution durable, même dans les environnements exigeants.
- Cordon de soudure parfaitement coordonné à la couleur du sol pour un rendu harmonieux.
- Entretien simple et rapide, grâce à une surface facile à nettoyer.

Test	Valeur	Unité	Exigences / tolérances
Shore	82		+/- 3 Sh A.
Diamètre	4	mm	-0,1 à +0,2
Longueur	100	m	
Poids	18,2	g/m	
Packaging	1 bobine	Unité/carton	
Point de fusion	160 – 200	C°	ISO 11357-2
Comportement au feu	B2		DIN 4102 Inflammabilité normale





Carcassonne 472M

Codes - rouleaux

Sonipro	Acoutec	Phonitec
2m 50051382	2m 50051461	2m 50051397
3m 50051351	3m 50051462	3m 50051366
4m 50051319	4m 50051463	4m 50051334

Codes - coupes

Sonipro	Acoutec	Phonitec
2m 50051943	2m 50051828	2m 50052115
3m 50051944	3m 50051829	3m 50052116
4m 50051945	4m 50051830	4m 50052117



Montreal 990M

Codes - rouleaux

Sonipro	Acoutec	Phonitec
2m 50051396	2m 50051479	2m 50051411
3m 50051365	3m 50051480	3m 50051381
4m 50051333	4m 50051481	4m 50051348

Codes - coupes

Sonipro	Acoutec	Phonitec
2m 50051961	2m 50051847	2m 50052133
3m 50051962	3m 50051848	3m 50052134
4m 50051963	4m 50051849	4m 50052135



Montreal 900M

Codes - rouleaux

Sonipro	Acoutec	Phonitec
2m 50051413	2m 50051476	2m 50051415
3m 50051412	3m 50051477	3m 50051414
4m 50051349	4m 50051478	4m 50051350

Codes - coupes

Sonipro	Acoutec	Phonitec
2m 50051958	2m 50051844	2m 50052130
3m 50051959	3m 50051845	3m 50052131
4m 50051960	4m 50051846	4m 50052132



Montreal 191L

Codes - rouleaux

Sonipro	Acoutec	Phonitec
2m 50051395	2m 50051473	2m 50051410
3m 50051364	3m 50051474	3m 50051380
4m 50051332	4m 50051475	4m 50051347

Codes - coupes

Sonipro	Acoutec	Phonitec
2m 50051955	2m 50051841	2m 50052127
3m 50051956	3m 50051842	3m 50052128
4m 50051957	4m 50051843	4m 50052129



Lannion 319M

Codes - rouleaux

Sonipro	Acoutec	Phonitec
2m 50060202	2m 50060349	2m 50060240
3m 50060195	3m 50060350	3m 50060244
4m 50060187	4m 50060351	4m 50060236

Codes - coupes

Sonipro	Acoutec	Phonitec
2m 50060546	2m 50060620	2m 50060673
3m 50060547	3m 50060631	3m 50060674
4m 50060548	4m 50060642	4m 50060676

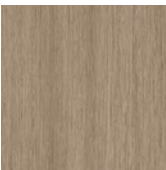

Lannion 669M

Codes - rouleaux

Sonipro	Acoutec	Phonitec
2m 50060206	2m 50060352	2m 50060241
3m 50060196	3m 50060353	3m 50060250
4m 50060188	4m 50060354	4m 50060237

Codes - coupes

Sonipro	Acoutec	Phonitec
2m 50060549	2m 50060653	2m 50060677
3m 50060551	3m 50060664	3m 50060678
4m 50060552	4m 50060675	4m 50060679



Tweed 629M

Codes - rouleaux

Sonipro	Acoutec	Phonitec
2m 50060204	2m 50060355	2m 50060243
3m 50060197	3m 50060356	3m 50060248
4m 50060190	4m 50060357	4m 50060239

Codes - coupes

Sonipro	Acoutec	Phonitec
2m 50060553	2m 50060506	2m 50060680
3m 50060554	3m 50060517	3m 50060681
4m 50060555	4m 50060528	4m 50060682



Tweed 989M

Codes - rouleaux

Sonipro	Acoutec	Phonitec
2m 50060205	2m 50060358	2m 50060242
3m 50060201	3m 50060359	3m 50060249
4m 50060189	4m 50060360	4m 50060238

Codes - coupes

Sonipro	Acoutec	Phonitec
2m 50060556	2m 50060539	2m 50060683
3m 50060557	3m 50060550	3m 50060684
4m 50060558	4m 50060561	4m 50060685



Summer Oak 199M

Codes - rouleaux

Sonipro	Acoutec	Phonitec
2m 50051389	2m 50051485	2m 50051404
3m 50051358	3m 50051486	3m 50051373
4m 50051326	4m 50051487	4m 50051341

Codes - coupes

Sonipro	Acoutec	Phonitec
2m 50051967	2m 50051853	2m 50052139
3m 50051968	3m 50051854	3m 50052140
4m 50051969	4m 50051855	4m 50052141



Summer Oak 262M

Codes - rouleaux

Sonipro	Acoutec	Phonitec
2m 50051388	2m 50051488	2m 50051403
3m 50051357	3m 50051489	3m 50051372
4m 50051325	4m 50051490	4m 50051340

Codes - coupes

Sonipro	Acoutec	Phonitec
2m 50051970	2m 50051856	2m 50052142
3m 50051972	3m 50051857	3m 50052143
4m 50051974	4m 50051858	4m 50052144



Summer Oak 633M

Codes - rouleaux

Sonipro	Acoutec	Phonitec
2m 50051387	2m 50051491	2m 50051402
3m 50051356	3m 50051492	3m 50051371
4m 50051324	4m 50051493	4m 50051339

Codes - coupes

Sonipro	Acoutec	Phonitec
2m 50051978	2m 50051859	2m 50052145
3m 50051980	3m 50051860	3m 50052146
4m 50051997	4m 50051861	4m 50052147

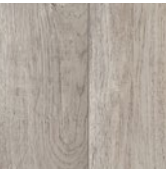

Chalet Oak 646D

Codes - rouleaux

Sonipro	Acoutec	Phonitec
2m 50032993	2m 50042888	2m 50042752
3m 50032899	3m 50042889	3m 50042745
4m 50032894	4m 50042890	4m 50042728

Codes - coupes

Sonipro	Acoutec	Phonitec
2m 50043660	2m 50043486	2m 50043485
3m 50052186	3m 50052187	3m 50052188
4m 50043661	4m 50043488	4m 50043487



Chalet Oak 699D

Codes - rouleaux

Sonipro	Acoutec	Phonitec
2m 50051394	2m 50051467	2m 50051409
3m 50051363	3m 50051468	3m 50051379
4m 50051331	4m 50051469	4m 50051346

Codes - coupes

Sonipro	Acoutec	Phonitec
2m 50051949	2m 50051835	2m 50052121
3m 50051950	3m 50051836	3m 50052122
4m 50051951	4m 50051837	4m 50052123



Vero 296M

Codes - rouleaux

Sonipro	Acoutec	Phonitec
2m 50051390	2m 50051497	2m 50051405
3m 50051359	3m 50051498	3m 50051374
4m 50051327	4m 50051499	4m 50051342

Codes - coupes

Sonipro	Acoutec	Phonitec
2m 50052005	2m 50051865	2m 50052151
3m 50052006	3m 50051866	3m 50052152
4m 50052007	4m 50051867	4m 50052153



Vero 363M

Codes - rouleaux

Sonipro	Acoutec	Phonitec
2m 50051391	2m 50051500	2m 50051406
3m 50051360	3m 50051501	3m 50051375
4m 50051328	4m 50051502	4m 50051343

Codes - coupes

Sonipro	Acoutec	Phonitec
2m 50052010	2m 50051868	2m 50052154
3m 50052012	3m 50051869	3m 50052155
4m 50052013	4m 50051870	4m 50052156



Vero 696D

Codes - rouleaux

Sonipro	Acoutec	Phonitec
2m 50051392	2m 50051503	2m 50051407
3m 50051361	3m 50051504	3m 50051376
4m 50051329	4m 50051505	4m 50051344

Codes - coupes

Sonipro	Acoutec	Phonitec
2m 50052015	2m 50051871	2m 50052157
3m 50052021	3m 50051872	3m 50052158
4m 50052022	4m 50051873	4m 50052159



Vero 961M

Codes - rouleaux

Sonipro	Acoutec	Phonitec
2m 50051393	2m 50051506	2m 50051408
3m 50051362	3m 50051507	3m 50051378
4m 50051330	4m 50051508	4m 50051345

Codes - coupes

Sonipro	Acoutec	Phonitec
2m 50052024	2m 50051874	2m 50052160
3m 50052027	3m 50051875	3m 50052161
4m 50052028	4m 50051876	4m 50052162



Vero 161M

Codes - rouleaux	Codes - coupes
2m 50067474	2m 50068152
4m 50067463	4m 50068153



Vero 266M

Codes - rouleaux	Codes - coupes
2m 50067475	2m 50068154
4m 50067460	4m 50068155

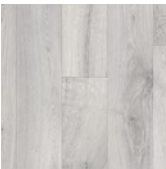

Vero 080L

Codes - rouleaux	Codes - coupes
2m 50067465	2m 50068150
4m 50067461	4m 50068151

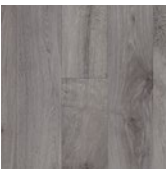

Vero 986D

Codes - rouleaux	Codes - coupes
2m 50067476	2m 50068156
4m 50067462	4m 50068157



Pure Oak 426M

Codes - rouleaux	Codes - coupes
2m 50067467	2m 50068144
4m 50067452	4m 50068145

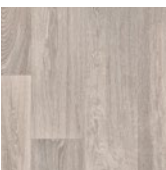

Pure Oak 460M

Codes - rouleaux	Codes - coupes
2m 50067466	2m 50068146
4m 50067451	4m 50068147

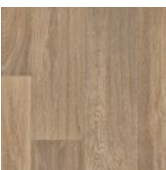

Pure Oak 269M

Codes - rouleaux	Codes - coupes
2m 50067468	2m 50068142
4m 50067453	4m 50068143

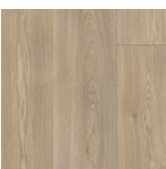

**Columbian oak
121M**

Codes - rouleaux	Codes - coupes
2m 50067477	2m 50068130
4m 50067450	4m 50068131



Lannion 319M

Codes - rouleaux	Codes - coupes
2m 50067470	2m 50068132
4m 50067455	4m 50068133



Lannion 669M

Codes - rouleaux	Codes - coupes
2m 50067469	2m 50068134
4m 50067454	4m 50068135



Montreal 112M

Codes - rouleaux	Codes - coupes
2m 50067472	2m 50068136
4m 50067457	4m 50068137

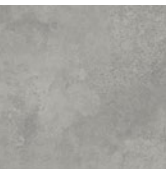

Montreal 902M

Codes - rouleaux	Codes - coupes
2m 50067473	2m 50068138
4m 50067458	4m 50068139

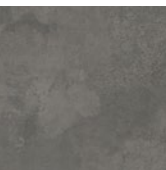

Montreal 916D

Codes - rouleaux	Codes - coupes
2m 50067478	2m 50068140
4m 50067459	4m 50068141



CROUCH OAK 126M



Lannion 319M

Codes - rouleaux

Massif Pro	Xtreme	Phoni-Massif	Phoni-Xtreme
2m 50060309	2m 50060181	2m 50060320	2m 50060167
4m 50060314	4m 50060155	4m 50060326	4m 50060161
Code cordon: WR 5053 Khaki			



Lannion 669M

Codes - rouleaux

Massif Pro	Xtreme	Phoni-Massif	Phoni-Xtreme
2m 50060311	2m 50060183	2m 50060318	2m 50060165
4m 50060312	4m 50060153	4m 50060324	4m 50060159
Code cordon: WR 5030 Mocca			



Lannion 966M

Codes - rouleaux

Massif Pro	Xtreme	Phoni-Massif	Phoni-Xtreme
2m 50060310	2m 50060182	2m 50060319	2m 50060166
4m 50060313	4m 50060154	4m 50060325	4m 50060160
Code cordon: WR 5031 Terre			



Tweed 696D

Codes - rouleaux

Massif Pro	Xtreme	Phoni-Massif	Phoni-Xtreme
2m 50060341	2m 50060133	2m 50060283	2m 50060097
4m 50060342	4m 50060110	4m 50060271	4m 50060085
Code cordon: WR 5042 Pale brown			



Tweed 956D

Codes - rouleaux

Massif Pro	Xtreme	Phoni-Massif	Phoni-Xtreme
2m 50060340	2m 50060132	2m 50060284	2m 50060098
4m 50060295	4m 50060111	4m 50060272	4m 50060086
Code cordon: WR 5031 Terre			



Sara 139M

Codes - rouleaux

Massif Pro	Xtreme	Phoni-Massif	Phoni-Xtreme
2m 50060308	2m 50060180	2m 50060321	2m 50060168
4m 50060315	4m 50060156	4m 50060327	4m 50060162
Code cordon: WR 5023 Sable			



Sara 699D

Codes - rouleaux

Massif Pro	Xtreme	Phoni-Massif	Phoni-Xtreme
2m 50060306	2m 50060178	2m 50060323	2m 50060170
4m 50060317	4m 50060158	4m 50060329	4m 50060164
Code cordon: WR 5042 Pale brown			

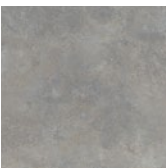

Sara 769D

Codes - rouleaux

Massif Pro	Xtreme	Phoni-Massif	Phoni-Xtreme
2m 50060307	2m 50060179	2m 50060322	2m 50060169
4m 50060316	4m 50060157	4m 50060328	4m 50060163
Code cordon: WR 5034 Béton			



Clarkson 327M

Codes - rouleaux

Massif Pro	Xtreme	Phoni-Massif	Phoni-Xtreme
2m 50051583	2m 50051274	2m 50051515	2m 50051246
4m 50051584	4m 50051190	4m 50051516	4m 50051218
Code cordon: WR 5020 Chocolat			

Codes - coupes

Massif Pro	Xtreme	Phoni-Massif	Phoni-Xtreme
2m 50060572	2m 50060559	2m 50060634	2m 50060507
4m 50060583	4m 50060560	4m 50060635	4m 50060508

Codes - coupes

Massif Pro	Xtreme	Phoni-Massif	Phoni-Xtreme
2m 50060594	2m 50060562	2m 50060636	2m 50060509
4m 50060599	4m 50060563	4m 50060637	4m 50060510

Codes - coupes

Massif Pro	Xtreme	Phoni-Massif	Phoni-Xtreme
2m 50060600	2m 50060564	2m 50060638	2m 50060511
4m 50060601	4m 50060565	4m 50060639	4m 50060512

Codes - coupes

Massif Pro	Xtreme	Phoni-Massif	Phoni-Xtreme
2m 50060629	2m 50060595	2m 50060669	2m 50060542
4m 50060630	4m 50060596	4m 50060670	4m 50060543

Codes - coupes

Massif Pro	Xtreme	Phoni-Massif	Phoni-Xtreme
2m 50060632	2m 50060597	2m 50060671	2m 50060544
4m 50060633	4m 50060598	4m 50060672	4m 50060545

Codes - coupes

Massif Pro	Xtreme	Phoni-Massif	Phoni-Xtreme
2m 50060623	2m 50060588	2m 50060662	2m 50060535
4m 50060624	4m 50060589	4m 50060663	4m 50060536

Codes - coupes

Massif Pro	Xtreme	Phoni-Massif	Phoni-Xtreme
2m 50060625	2m 50060590	2m 50060665	2m 50060537
4m 50060626	4m 50060591	4m 50060666	4m 50060538

Codes - coupes

Massif Pro	Xtreme	Phoni-Massif	Phoni-Xtreme
2m 50060627	2m 50060592	2m 50060667	2m 50060540
4m 50060628	4m 50060593	4m 50060668	4m 50060541

Codes - coupes

Massif Pro	Xtreme	Phoni-Massif	Phoni-Xtreme
2m 50051743	2m 50051883	2m 50051767	2m 50052041
4m 50051742	4m 50051884	4m 50051768	4m 50052043



Lazio 199M

Codes - rouleaux

Massif Pro	Xtreme	Phoni-Massif	Phoni-Xtreme
2m 50051585	2m 50051277	2m 50051517	2m 50051249
4m 50051586	4m 50051193	4m 50051518	4m 50051221
Code cordon: WR 5034 Béton			



Montreal 900M

Codes - rouleaux

Massif Pro	Xtreme	Phoni-Massif	Phoni-Xtreme
2m 50053064	2m 50058416	2m 50058574	2m 50058551
4m 50053063	4m 50058415	4m 50058573	4m 50058550
Code cordon: WR 5035 Acier			

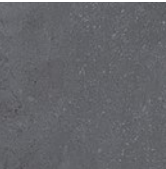

Pittsburgh 976D

Codes - rouleaux

Massif Pro	Xtreme	Phoni-Massif	Phoni-Xtreme
2m 50051605	2m 50051278	2m 50051537	2m 50051250
4m 50051606	4m 50051194	4m 50051538	4m 50051222
Code cordon: WR 5032 Fer			



Treviso 617L

Codes - rouleaux

Massif Pro	Xtreme	Phoni-Massif	Phoni-Xtreme
2m 50051621	2m 50051275	2m 50051553	2m 50051247
4m 50051622	4m 50051191	4m 50051554	4m 50051219
Code cordon: WR 5024 Greige			



Pacific Oak 139L

Codes - rouleaux

Massif Pro	Xtreme	Phoni-Massif	Phoni-Xtreme
2m 50051593	2m 50051266	2m 50051525	2m 50051238
4m 50051594	4m 50051182	4m 50051526	4m 50051210
Code cordon: WR 5023 Sable			



Pacific Oak 268M

Codes - rouleaux

Massif Pro	Xtreme	Phoni-Massif	Phoni-Xtreme
2m 50051595	2m 50051268	2m 50051527	2m 50051240
4m 50051596	4m 50051184	4m 50051528	4m 50051212
Code cordon: WR 5053 Khaki			



Pacific Oak 639M

Codes - rouleaux

Massif Pro	Xtreme	Phoni-Massif	Phoni-Xtreme
2m 50051597	2m 50051269	2m 50051529	2m 50051241
4m 50051598	4m 50051185	4m 50051530	4m 50051213
Code cordon: WR 5001 Taupe			



Pacific Oak 696D

Codes - rouleaux

Massif Pro	Xtreme	Phoni-Massif	Phoni-Xtreme
2m 50051599	2m 50051270	2m 50051531	2m 50051242
4m 50051600	4m 50051186	4m 50051532	4m 50051214
Code cordon: WR 5019 Brunette			



Pacific Oak 699D

Codes - rouleaux

Massif Pro	Xtreme	Phoni-Massif	Phoni-Xtreme
2m 50051601	2m 50051267	2m 50051533	2m 50051239
4m 50051602	4m 50051183	4m 50051534	4m 50051211
Code cordon: WR 5031 Terre			

Codes - coupes

Massif Pro	Xtreme	Phoni-Massif	Phoni-Xtreme
2m 50051741	2m 50051885	2m 50051769	2m 50052044
4m 50051740	4m 50051886	4m 50051770	4m 50052046

Codes - coupes

Massif Pro	Xtreme	Phoni-Massif	Phoni-Xtreme
2m 50058659	2m 50058661	2m 50058655	2m 50058657
4m 50058660	4m 50058662	4m 50058654	4m 50058658

Codes - coupes

Massif Pro	Xtreme	Phoni-Massif	Phoni-Xtreme
2m 50051721	2m 50051905	2m 50051790	2m 50052075
4m 50051720	4m 50051906	4m 50051791	4m 50052076

Codes - coupes

Massif Pro	Xtreme	Phoni-Massif	Phoni-Xtreme
2m 50051705	2m 50051921	2m 50051806	2m 50052091
4m 50051704	4m 50051922	4m 50051807	4m 50052092

Codes - coupes

Massif Pro	Xtreme	Phoni-Massif	Phoni-Xtreme
2m 50051733	2m 50051893	2m 50051777	2m 50052056
4m 50051732	4m 50051894	4m 50051778	4m 50052057

Codes - coupes

Massif Pro	Xtreme	Phoni-Massif	Phoni-Xtreme
2m 50051731	2m 50051895	2m 50051779	2m 50052059
4m 50051730	4m 50051896	4m 50051781	4m 50052061

Codes - coupes

Massif Pro	Xtreme	Phoni-Massif	Phoni-Xtreme
2m 50051729	2m 50051897	2m 50051782	2m 50052063
4m 50051728	4m 50051898	4m 50051783	4m 50052065

Codes - coupes

Massif Pro	Xtreme	Phoni-Massif	Phoni-Xtreme
2m 50051727	2m 50051899	2m 50051784	2m 50052067
4m 50051726	4m 50051900	4m 50051785	4m 50052068

Codes - coupes

Massif Pro	Xtreme	Phoni-Massif	Phoni-Xtreme
2m 50051725	2m 50051901	2m 50051786	2m 50052071
4m 50051724	4m 50051902	4m 50051787	4m 50052072



Sunrise Oak 169L

Codes - rouleaux

Massif Pro	Xtreme	Phoni-Massif	Phoni-Xtreme
2m 50051611	2m 50051263	2m 50051543	2m 50051235
4m 50051612	4m 50051179	4m 50051544	4m 50051207

Code cordon: WR 5053 Khaki



Sunrise Oak 191L

Codes - rouleaux

Massif Pro	Xtreme	Phoni-Massif	Phoni-Xtreme
2m 50051613	2m 50051262	2m 50051545	2m 50051234
4m 50051614	4m 50051178	4m 50051546	4m 50051206

Code cordon: WR 5023 Sable



Sunrise Oak 619M

Codes - rouleaux

Massif Pro	Xtreme	Phoni-Massif	Phoni-Xtreme
2m 50051615	2m 50051264	2m 50051547	2m 50051236
4m 50051616	4m 50051180	4m 50051548	4m 50051208

Code cordon: WR 5053 Khaki



Sunrise Oak 916M

Codes - rouleaux

Massif Pro	Xtreme	Phoni-Massif	Phoni-Xtreme
2m 50051617	2m 50051265	2m 50051549	2m 50051237
4m 50051618	4m 50051181	4m 50051550	4m 50051209

Code cordon: WR 5035 Acier



Willow

Codes - rouleaux

Massif Pro	Xtreme	Phoni-Massif	Phoni-Xtreme
2m 50051646	2m 50051271	2m 50051575	2m 50051243
4m 50051648	4m 50051187	4m 50051576	4m 50051215

Code cordon: WR 5001 Taupe



Rush

Codes - rouleaux

Massif Pro	Xtreme	Phoni-Massif	Phoni-Xtreme
2m 50051607	2m 50051272	2m 50051539	2m 50051244
4m 50051608	4m 50051188	4m 50051540	4m 50051216

Code cordon: WR 5025 Cappuccino



Roxanne 440M

Codes - rouleaux

Massif Pro	Xtreme	Phoni-Massif	Phoni-Xtreme
2m 50060330	2m 50060122	2m 50060294	2m 50060109
4m 50060305	4m 50060121	4m 50060282	4m 50060096

Code cordon: WR 5061 Ruby



Roxanne 330M

Codes - rouleaux

Massif Pro	Xtreme	Phoni-Massif	Phoni-Xtreme
2m 50060331	2m 50060123	2m 50060293	2m 50060108
4m 50060304	4m 50060120	4m 50060281	4m 50060095

Code cordon: WR 5028 Terracotta

Codes - coupes

Massif Pro	Xtreme	Phoni-Massif	Phoni-Xtreme
2m 50051715	2m 50051911	2m 50051796	2m 50052081
4m 50051714	4m 50051912	4m 50051797	4m 50052082

Codes - coupes

Massif Pro	Xtreme	Phoni-Massif	Phoni-Xtreme
2m 50051713	2m 50051913	2m 50051798	2m 50052083
4m 50051712	4m 50051914	4m 50051799	4m 50052084

Codes - coupes

Massif Pro	Xtreme	Phoni-Massif	Phoni-Xtreme
2m 50051711	2m 50051915	2m 50051800	2m 50052085
4m 50051710	4m 50051916	4m 50051801	4m 50052086

Codes - coupes

Massif Pro	Xtreme	Phoni-Massif	Phoni-Xtreme
2m 50051709	2m 50051917	2m 50051802	2m 50052087
4m 50051708	4m 50051918	4m 50051803	4m 50052088

Codes - coupes

Massif Pro	Xtreme	Phoni-Massif	Phoni-Xtreme
2m 50052192	2m 50052194	2m 50052196	2m 50052198
4m 50052193	4m 50052195	4m 50052197	4m 50052199

Codes - coupes

Massif Pro	Xtreme	Phoni-Massif	Phoni-Xtreme
2m 50051719	2m 50051907	2m 50051792	2m 50052077
4m 50051718	4m 50051908	4m 50051793	4m 50052078

Codes - coupes

Massif Pro	Xtreme	Phoni-Massif	Phoni-Xtreme
2m 50060608	2m 50060573	2m 50060647	2m 50060520
4m 50060609	4m 50060574	4m 50060648	4m 50060521

Codes - coupes

Massif Pro	Xtreme	Phoni-Massif	Phoni-Xtreme
2m 50060606	2m 50060570	2m 50060645	2m 50060518
4m 50060607	4m 50060571	4m 50060646	4m 50060519



Roxanne 220M

Codes - rouleaux

Massif Pro	Xtreme	Phoni-Massif	Phoni-Xtreme
2m 50060332	2m 50060124	2m 50060292	2m 50060107
4m 50060303	4m 50060119	4m 50060280	4m 50060094

Code cordon: WR 5066 Corngold



Roxanne 110L

Codes - rouleaux

Massif Pro	Xtreme	Phoni-Massif	Phoni-Xtreme
2m 50060337	2m 50060129	2m 50060287	2m 50060102
4m 50060298	4m 50060114	4m 50060275	4m 50060089

Code cordon: WR 5035 Acier



Roxanne 610L

Codes - rouleaux

Massif Pro	Xtreme	Phoni-Massif	Phoni-Xtreme
2m 50060339	2m 50060131	2m 50060285	2m 50060099
4m 50060296	4m 50060112	4m 50060273	4m 50060087

Code cordon: WR 5052 Fawn



Roxanne 660M

Codes - rouleaux

Massif Pro	Xtreme	Phoni-Massif	Phoni-Xtreme
2m 50060338	2m 50060130	2m 50060286	2m 50060101
4m 50060297	4m 50060113	4m 50060274	4m 50060088

Code cordon: WR 5030 Mocca



Roxanne 690D

Codes - rouleaux

Massif Pro	Xtreme	Phoni-Massif	Phoni-Xtreme
2m 50060336	2m 50060128	2m 50060288	2m 50060103
4m 50060299	4m 50060115	4m 50060276	4m 50060090

Code cordon: WR 5031 Terre



Roxanne 990L

Codes - rouleaux

Massif Pro	Xtreme	Phoni-Massif	Phoni-Xtreme
2m 50060335	2m 50060127	2m 50060289	2m 50060104
4m 50060300	4m 50060116	4m 50060277	4m 50060091

Code cordon: WR 5034 Béton



Roxanne 770M

Codes - rouleaux

Massif Pro	Xtreme	Phoni-Massif	Phoni-Xtreme
2m 50060334	2m 50060126	2m 50060290	2m 50060105
4m 50060301	4m 50060117	4m 50060278	4m 50060092

Code cordon: WR 5038 Pétrol



Roxanne 550M

Codes - rouleaux

Massif Pro	Xtreme	Phoni-Massif	Phoni-Xtreme
2m 50060333	2m 50060125	2m 50060291	2m 50060106
4m 50060302	4m 50060118	4m 50060279	4m 50060093

Code cordon: WR 5065 Green apple

Codes - coupes

Massif Pro	Xtreme	Phoni-Massif	Phoni-Xtreme
2m 50060604	2m 50060568	2m 50060643	2m 50060515
4m 50060605	4m 50060569	4m 50060644	4m 50060516

Codes - coupes

Massif Pro	Xtreme	Phoni-Massif	Phoni-Xtreme
2m 50060602	2m 50060566	2m 50060640	2m 50060513
4m 50060603	4m 50060567	4m 50060641	4m 50060514

Codes - coupes

Massif Pro	Xtreme	Phoni-Massif	Phoni-Xtreme
2m 50060612	2m 50060577	2m 50060651	2m 50060524
4m 50060613	4m 50060578	4m 50060652	4m 50060525

Codes - coupes

Massif Pro	Xtreme	Phoni-Massif	Phoni-Xtreme
2m 50060614	2m 50060579	2m 50060654	2m 50060526
4m 50060615	4m 50060580	4m 50060655	4m 50060527

Codes - coupes

Massif Pro	Xtreme	Phoni-Massif	Phoni-Xtreme
2m 50060616	2m 50060581	2m 50060656	2m 50060529
4m 50060617	4m 50060582	4m 50060657	4m 50060530

Codes - coupes

Massif Pro	Xtreme	Phoni-Massif	Phoni-Xtreme
2m 50060621	2m 50060586	2m 50060660	2m 50060533
4m 50060622	4m 50060587	4m 50060661	4m 50060534

Codes - coupes

Massif Pro	Xtreme	Phoni-Massif	Phoni-Xtreme
2m 50060618	2m 50060584	2m 50060658	2m 50060531
4m 50060619	4m 50060585	4m 50060659	4m 50060532

Codes - coupes

Massif Pro	Xtreme	Phoni-Massif	Phoni-Xtreme
2m 50060610	2m 50060575	2m 50060649	2m 50060522
4m 50060611	4m 50060576	4m 50060650	4m 50060523

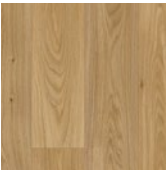

Gambel Oak 363M

Codes - rouleaux

2m 50069117
4m 50069118



Gambel Oak 119M

Codes - rouleaux

2m 50069119
4m 50069120



Gambel Oak 226M

Codes - rouleaux

2m 50069115
4m 50069116



Crouch Oak 126M

Codes - rouleaux

2m 50048970
4m 50048971



Crouch Oak 614M

Codes - rouleaux

2m 50048974
4m 50048975



Crouch Oak 170M

Codes - rouleaux

2m 50048972
4m 50048973



Texas Oak 162L

Codes - rouleaux

2m 50041492
4m 50041491



Texas Oak 106L

Codes - rouleaux

2m 50069105
4m 50069106



White Oak 979L

Codes - rouleaux

2m 50041494
4m 50041493



White Oak 997D

Codes - rouleaux

2m 50040105
4m 50040104



Béton Ciré 096L

Codes - rouleaux

2m 50069107
4m 50069108



Béton Ciré 906M

Codes - rouleaux

2m 50069109
4m 50069110



Safira 990D

Codes - rouleaux

2m 50040114
4m 50040113



Varenna 199M

Codes - rouleaux

2m 50069113
4m 50069114



Varenna 919D

Codes - rouleaux

2m 50069111
4m 50069112



Vero 161M

Codes - rouleaux

2m 50067229
4m 50067216

Codes - coupes

2m 50068180
4m 50068181



Vero 266M

Codes - rouleaux

2m 50067296
4m 50067297

Codes - coupes

2m 50068182
4m 50068183



Vero 080L

Codes - rouleaux

2m 50067227
4m 50067214

Codes - coupes

2m 50068178
4m 50068179

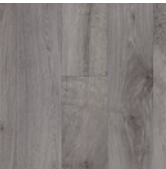

Vero 986D

Codes - rouleaux

2m 50067228
4m 50067215

Codes - coupes

2m 50068184
4m 50068185



Pure Oak 426M

Codes - rouleaux

2m 50067219
4m 50067206

Codes - coupes

2m 50068172
4m 50068173



Pure Oak 460M

Codes - rouleaux

2m 50067218
4m 50067205

Codes - coupes

2m 50068174
4m 50068175



Pure Oak 269M

Codes - rouleaux

2m 50067220
4m 50067207

Codes - coupes

2m 50068170
4m 50068171



Columbian oak 121M

Codes - rouleaux

2m 50067217
4m 50067204

Codes - coupes

2m 50068158
4m 50068159



Lannion 319M

Codes - rouleaux

2m 50067222
4m 50067209

Codes - coupes

2m 50068160
4m 50068161



Lannion 669M

Codes - rouleaux

2m 50067221
4m 50067208

Codes - coupes

2m 50068162
4m 50068163



Montreal 112M

Codes - rouleaux

2m 50067224
4m 50067211

Codes - coupes

2m 50068164
4m 50068165



Montreal 902M

Codes - rouleaux

2m 50067225
4m 50067212

Codes - coupes

2m 50068166
4m 50068167

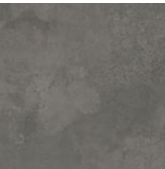

Montreal 916D







Codes - rouleaux

2m 50067226
4m 50067213

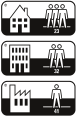

















Codes - coupes

2m 50068168
4m 50068169

INFORMATION PRODUIT

Norme produit	EN ISO 26986			
Classification européenne	ISO 10874 (EN 685)		23 domestique élevé 32 commercial général 41 industriel léger modéré	classe
Classement UPEC*	U _{2s} P ₂ E _{2/3} C ₂			
N° Certificat QB UPEC A+*	QB 30	357-003.1		
Épaisseur totale*	EN ISO 24346 (EN 428)		3,00	mm
Épaisseur couche d'usure*	EN ISO 24340 (EN 429)		0,35	mm
Poids*	EN ISO 23997 (EN 430)		1850	g/m²
Largeur standard*	EN ISO 24341 (EN 426)		2 - 3 - 4	m
Longueur standard	EN ISO 24341 (EN 426)		+/- 30	m

INFORMATION TECHNIQUE

Groupe d'abrasion*	EN 660-2		T	
Stabilité dimensionnelle*	EN ISO 23999 (EN 434)		≤ 0,40	%
Incurvation*	EN ISO 23999		≤ 8	mm
Résistance à la lumière	EN ISO 105 B02		≥ 6	
Poinçonnement*	EN ISO 24343-1 (EN 433)		≤ 0,35 (exigée par la norme) 0,24 (valeur moyenne mesurée)	mm
Isolation acoustique bruit de choc*	EN ISO 717/2		Δ Lw 19	dB
Coefficient de frottement dynamique	EN 13893		> 0,60	
Glissance	DIN 51130		R10	
Sonorité à la marche*	NF S 31-074		classe A (Lnew <65dB)	
Réaction au feu	EN 13501-1		Bfl-s1	classe
Chauffage par le sol	EN 12667		compatible	
Isolation thermique	ISO 8302		0,028	m².K/W
Conductivité thermique	ISO 10456		0,11	W/(m.K)
Résistance aux produits chimiques	ISO 26987 (EN 423)		résistant	
Accumulation charges électrostatiques	EN 1815		< 2kV	sur béton
Test de délaminage (résistance à peler)*	EN ISO 24345		≥ 50N/50mm	
Résistance aux pieds du meuble*	ISO 16581 (EN 424)		pas de dégâts	
Essai de la chaise à roulette*	EN ISO 4918		compatible (roue type H)	
Test pendulum	CENTS 15676:2007		42+	
Traitement de surface			Protech coating	
Test antibactérien	ISO 22196		oui	
TVOC après 28 jours	ISO 16000 (EN 16516)		< 100	µg/m³
Soudure à froid	Werner Müller		Type A	

* Valeur certifiée



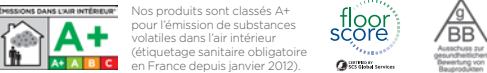



DURABILITÉ



















CARACTÉRISTIQUES



INFORMATION PRODUIT

Norme produit	EN ISO 11638			
Classification européenne	ISO 10874 (EN 685)		23 domestique élevé 32 commercial général 41 industriel léger modéré	classe
Classement UPEC*	U _{2s} P ₃ E _{2/3} C ₂			
N° Certificat QB UPEC A+*	QB 30	357-005.2		
Avis technique pose semi-libre	en cours			
Épaisseur totale*	EN ISO 24346 (EN 428)		3,30	mm
Épaisseur couche d'usure*	EN ISO 24340 (EN 429)		0,37	mm
Poids*	EN ISO 23997 (EN 430)		2270	g/m²
Largeur standard*	EN ISO 24341 (EN 426)		2 - 3 - 4	m
Longueur standard	EN ISO 24341 (EN 426)		+/- 30	m

INFORMATION TECHNIQUE

Groupe d'abrasion*	EN 660-2		T	
Stabilité dimensionnelle*	EN ISO 23999 (EN 434)		≤ 0,40	%
Incurvation*	EN ISO 23999		≤ 8	mm
Résistance à la lumière	EN ISO 105 B02		≥ 6	
Poinçonnement*	EN ISO 24343-1 (EN 433)		≤ 0,20 (exigée par la norme) 0,15 (valeur moyenne mesurée)	mm
Isolation acoustique bruit de choc*	EN ISO 717/2		Δ Lw 19	dB
Coefficient de frottement dynamique	EN 13893		> 0,6	
Glissance	DIN 51130		R10	
Sonorité à la marche*	NF S 31-074		classe A (Lnew <65dB)	
Réaction au feu	EN 13501-1		Bfl-s1	classe
Chauffage par le sol	EN 12667		compatible	
Isolation thermique	ISO 8302		0,032	m².K/W
Conductivité thermique	ISO 10456		0,10	W/(m.K)
Résistance aux produits chimiques	ISO 26987 (EN 423)		résistant	
Accumulation charges électrostatiques	EN 1815		< 2kV	sur béton
Test de délaminage (résistance à peler)*	EN ISO 24345		≥ 50N/50mm	
Résistance aux pieds du meuble*	ISO 16581 (EN 424)		pas de dégâts	
Essai de la chaise à roulette*	EN ISO 4918		compatible (roue type H)	
Traitement de surface			Protech coating	
Test antibactérien	ISO 22196		oui	
TVOC après 28 jours	ISO 16000 (EN 16516)		< 100	µg/m³

* valeur certifiée



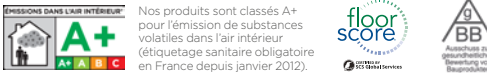



DURABILITÉ



















CARACTÉRISTIQUES



INFORMATION PRODUIT

Norme produit	EN ISO 11638			
Classification europenne	ISO 10874 (EN 685)		23 domestique lev	classe
Classement UPEC*			U _{2s} P ₃ E _{2/3} C ₂	
N° Certificat QB UPEC A+*	QB 30		357-002.2	
Avis technique pose semi-libre			en cours	
Epaisseur totale*	EN ISO 24346 (EN 428)		3,30	mm
Epaisseur couche d'usure*	EN ISO 24340 (EN 429)		0,37	mm
Poids*	EN ISO 23997 (EN 430)		2270	g/m²
Largeur standard*	EN ISO 24341 (EN 426)		2 - 3 - 4	m
Longueur standard	EN ISO 24341 (EN 426)		+/- 30	m

INFORMATION TECHNIQUE

Groupe d'abrasion*	EN 660-2		T	
Stabilite dimensionnelle*	EN ISO 23999 (EN 434)		≤ 0,40	%
Incurvation*	EN ISO 23999		≤ 8	mm
Resistance la lumiere	EN ISO 105 B02		≥ 6	
Poinconnement*	EN ISO 24343-1 (EN 433)		≤ 0,20 (exigee par la norme) 0,15 (valeur moyenne mesuree)	mm
Isolation acoustique bruit de choc*	EN ISO 717/2		Δ Lw 20	dB
Coefficient de frottement dynamique	EN 13893		> 0,6	
Glissance	DIN 51130		R10	
Sonorite la marche*	NF S 31-074		Classe A (Lnew <65dB)	
Reaction au feu	EN 13501-1		Bfl-s1	classe
Chauffage par le sol	EN 12667		compatible	
Isolation thermique	ISO 8302		0,032	m².K/W
Conductivite thermique	ISO 10456		0,10	W/(m.K)
Resistance aux produits chimiques	ISO 26987 (EN 423)		resistant	
Accumulation charges electrostatiques	EN 1815		< 2kV	sur beton
Test de delaminage (resistance a peler)*	EN ISO 24345		≥ 50N/50mm	
Resistance aux pieds du meuble*	ISO 16581 (EN 424)		pas de degats	
Essai de la chaise a roulette*	EN ISO 4918		compatible (roue type H)	
Traitement de surface			Protech coating	
Test antibacterien	ISO 22196		oui	
TVOC apres 28 jours	ISO 16000 (EN 16516)		< 100	µg/m³
Soudure a froid	Werner Müller		Type A	

* valeur certifiee

DURABILITE



Sans orthophalates



100% RECYCLABLE



• Sans metaux lourds
• Sans solvants
• Sans formaldhyde
• Sans platifiants nocifs



EMISSIONS DANS L'AIR INTERIEUR

Nos produits sont classes A+ pour l'emission de substances volatiles dans l'air interieur (etiquetage sanitaire obligatoire en France depuis janvier 2012).



floor score



BB

CARACTERISTIQUES



EN 14041
CE
DOP: 450CC0013-1
RAL: 450CC0013-1
RAL: 450CC0013-1
RAL: 450CC0013-1



POWER BAC



PROTECH COATING



R10



LOW VOC



BACTERIA SHIELD



NATURAL LOOK



SLIP RESISTANT









FLOOR HEATING



















8 YEAR WARRANTY

INFORMATION PRODUIT

Norme produit	EN ISO 26986			
Classification europenne	ISO 10874 (EN 685)		23 domestique lev 33 commercial lev 42 industriel general	classe
Avis technique / DTA			en cours	
Apte a l'emploi dans les locaux UPEC classes			U _{2s} P ₃ E _{1/2} C ₂	classement
Epaisseur totale	EN ISO 24346 (EN 428)		3,45	mm
Epaisseur couche d'usure	EN ISO 24340 (EN 429)		0,50	mm
Poids	EN ISO 23997 (EN 430)		2500	g/m²
Largeur standard	EN ISO 24341 (EN 426)		2 - 4	m
Longueur standard	EN ISO 24341 (EN 426)		+/- 22	m

INFORMATION TECHNIQUE

Groupe d'abrasion	EN 660-2		T	
Stabilite dimensionnelle	EN ISO 23999 (EN 434)		≤ 0,40	%
Incurvation	EN ISO 23999		≤ 8	mm
Resistance la lumiere	EN ISO 105 B02		≥ 6	
Poinconnement (apres 48h)	EN ISO 24343-1 (EN 433)		≤ 0,20 (statique remanent)	mm
Isolation acoustique bruit de choc	EN ISO 717/2		Δ Lw 19	dB
Coefficient de frottement dynamique	EN 13893		> 0,60	
Glissance	DIN 51130		R10	
Reaction au feu	EN 13501-1		Cfl-s1	classe
Chauffage par le sol	EN 12667		compatible	
Isolation thermique	ISO 8302		0,018	m².K/W
Conductivite thermique	ISO 10456		0,16	W/(m.K)
Resistance aux produits chimiques	ISO 26987 (EN 423)		resistant	
Accumulation charges electrostatiques	EN 1815		< 2kV	sur beton
Test de delaminage (resistance a peler)	EN ISO 24345		≥ 50N/50mm	
Resistance aux pieds du meuble	ISO 16581 (EN 424)		pas de degats	
Essai de la chaise a roulette	EN ISO 4918		compatible (roue type W)	
Traitement de surface			Protech coating	
Test antibacterien	ISO 22196		oui	
TVOC apres 28 jours	ISO 16000 (EN 16516)		< 100	µg/m³
Soudure a froid	Werner Müller		type A	
Soudure thermique			cordon de soudure coordonne	

Avis technique 12/17-1758_V2
a destination des locaux classes U_{2s}P₃E_{1/2}C₂

DURABILITE



Sans orthophalates



• Sans metaux lourds
• Sans solvants
• Sans formaldhyde
• Sans platifiants nocifs



EMISSIONS DANS L'AIR INTERIEUR

Nos produits sont classes A+ pour l'emission de substances volatiles dans l'air interieur (etiquetage sanitaire obligatoire en France depuis janvier 2012).



floor score



BB

CARACTERISTIQUES



EN 14041
CE
DOP: 641180019-1
RAL: 641180019-1
RAL: 641180019-1
RAL: 641180019-1



POWER BAC



PROTECH COATING



R10



LOW VOC



BACTERIA SHIELD



NATURAL LOOK



SLIP RESISTANT









FLOOR HEATING

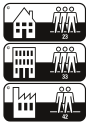

















10 YEAR WARRANTY

INFORMATION PRODUIT

Norme produit	EN ISO 10582			
Classification européenne	ISO 10874 (EN 685)		23 domestique élevé 33 commercial élevé 42 industriel général	classe
Classement UPEC*	U ₃ P ₃ E _{2/3} C ₂			
N° Certificat QB UPEC*	QB 30			
Épaisseur totale*	EN ISO 24346 (EN 428)		2,00	mm
Épaisseur couche d'usure*	EN ISO 24340 (EN 429)		0,63	mm
Poids*	EN ISO 23997 (EN 430)		2700	g/m²
Largeur standard*	EN ISO 24341 (EN 426)		2 - 4	m
Longueur standard	EN ISO 24341 (EN 426)		+/- 22	m

INFORMATION TECHNIQUE

Groupe d'abrasion*	EN 660-2		T	
Stabilité dimensionnelle*	EN ISO 23999 (EN 434)		≤ 0,40	%
Incurvation*	EN ISO 23999		≤ 8	mm
Résistance à la lumière	EN ISO 105 B02		≥ 6	
Poinçonnement*	EN ISO 24343-1 (EN 433)		≤ 0,10 (exigée par la norme) 0,04 (valeur moyenne mesurée)	mm
Isolation acoustique bruit de choc*	EN ISO 717/2		Δ Lw 6	dB
Coefficient de frottement dynamique	EN 13893		> 0,6	
Glissance	DIN 51130		R10	
Réaction au feu	EN 13501-1		Bfl-s1	classe
Chauffage par le sol	EN 12667		compatible	
Isolation thermique	ISO 8302		0,014	m².K/W
Conductivité thermique	ISO 10456		0,14	W/(m.K)
Résistance aux produits chimiques	ISO 26987 (EN 423)		résistant	
Accumulation charges électrostatiques	EN 1815		< 2kV	sur béton
Test de délaminage (résistance à peler)*	EN ISO 24345		≥ 50N/50mm	
Résistance aux pieds du meuble*	ISO 16581 (EN 424)		pas de dégâts	
Essai de la chaise à roulette*	EN ISO 4918		compatible (roue type H)	
Traitement de surface			Protech coating	
Test antibactérien	ISO 22196		oui	
TVOC après 28 jours	ISO 16000 (EN 16516)		< 100	µg/m³
Soudure à froid	Werner Müller		Type A	
Soudure thermique			Cordon de soudure coordonné	

* valeur certifiée

DURABILITÉ





Nos produits sont classés A+ pour l'émission de substances volatiles dans l'air intérieur (étiquetage sanitaire obligatoire en France depuis janvier 2012).









CARACTÉRISTIQUES

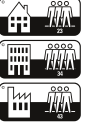



INFORMATION PRODUIT

Norme produit	EN 10582			
Classification européenne	ISO 10874 (EN 685)		23 domestique élevé 34 commercial très élevé 43 industriel léger élevé	classe
Classement UPEC*	U ₄ P ₃ E _{2/3} C ₂			
N° Certificat QB UPEC*	QB 30			
Épaisseur totale*	EN ISO 24346 (EN 428)		2,00	mm
Épaisseur couche d'usure*	EN ISO 24340 (EN 429)		0,70	mm
Poids*	EN ISO 23997 (EN 430)		2800	g/m²
Largeur standard*	EN ISO 24341 (EN 426)		2 - 3 - 4	m
Longueur standard	EN ISO 24341 (EN 426)		+/- 22	m

INFORMATION TECHNIQUE

Groupe d'abrasion*	EN 660-2		T	
Stabilité dimensionnelle*	EN ISO 23999 (EN 434)		≤ 0,40	%
Incurvation*	EN ISO 23999		≤ 8	mm
Résistance à la lumière	EN ISO 105 B02		≥ 6	
Poinçonnement*	EN ISO 24343-1 (EN 433)		≤ 0,10 (exigée par la norme) 0,04 (valeur moyenne mesurée)	mm
Isolation acoustique bruit de choc*	EN ISO 717/2		Δ Lw 6	dB
Coefficient de frottement dynamique	EN 13893		> 0,6	
Glissance	DIN 51130		R10	
Réaction au feu	EN 13501-1		Bfl-s1	classe
Chauffage par le sol	EN 12667		compatible	
Isolation thermique	ISO 8302		0,014	m².K/W
Conductivité thermique	ISO 10456		0,14	W/(m.K)
Résistance aux produits chimiques	ISO 26987 (EN 423)		résistant	
Accumulation charges électrostatiques	EN 1815		< 2kV	sur béton
Test de délaminage (résistance à peler)*	EN ISO 24345		≥ 50N/50mm	
Résistance aux pieds du meuble*	ISO 16581 (EN 424)		pas de dégâts	
Essai de la chaise à roulette*	EN ISO 4918		compatible (roue type H)	
Test pendulum	CENTS 15676:2007		43+	
Traitement de surface			Protech coating	
Test antibactérien	ISO 22196		oui	
TVOC après 28 jours	ISO 16000 (EN 16516)		< 100	µg/m³
Soudure à froid	Werner Müller		Type A	
Soudure thermique			Cordon de soudure coordonné	

* valeur certifiée

DURABILITÉ













Nos produits sont classés A+ pour l'émission de substances volatiles dans l'air intérieur (étiquetage sanitaire obligatoire en France depuis janvier 2012).









CARACTÉRISTIQUES

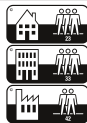



















INFORMATION PRODUIT

Norme produit	EN ISO 11638			
Classification européenne	ISO 10874 (EN 685)		23 domestique élevé 33 commercial élevé 42 industriel général	classe
Classement UPEC*	U ₃ P ₃ E _{2/3} C ₂			
N° Certificat QB UPEC A+*	QB 30	357-007.1		
Avis technique pose semi-libre	en cours			
Épaisseur totale*	EN ISO 24346 (EN 428)		3,35	mm
Épaisseur couche d'usure*	EN ISO 24340 (EN 429)		0,63	mm
Poids*	EN ISO 23997 (EN 430)		2320	g/m²
Largeur standard*	EN ISO 24341 (EN 426)		2 - 4	m
Longueur standard	EN ISO 24341 (EN 426)		+/- 25	m

INFORMATION TECHNIQUE

Groupe d'abrasion*	EN 660-2		T	
Stabilité dimensionnelle*	EN ISO 23999 (EN 434)		≤ 0,40	%
Incurvation*	EN ISO 23999		≤ 8	mm
Résistance à la lumière	EN ISO 105 B02		≥ 6	
Poinçonnement*	EN ISO 24343-1 (EN 433)		≤ 0,20 (exigée par la norme) 0,14 (valeur moyenne mesurée)	mm
Isolation acoustique bruit de choc*	EN ISO 717/2		Δ Lw 19	dB
Coefficient de frottement dynamique	EN 13893		> 0,6	
Glissance	DIN 51130		R10	
Sonorité à la marche*	NF S 31-074		classe A (Lnew <65dB)	
Réaction au feu	EN 13501-1		Bfl-s1	classe
Chauffage par le sol	EN 12667		compatible	
Isolation thermique	ISO 8302		0,030	m².K/W
Conductivité thermique	ISO 10456		0,11	W/(m.K)
Résistance aux produits chimiques	ISO 26987 (EN 423)		résistant	
Accumulation charges électrostatiques	EN 1815		< 2kV	sur béton
Test de délaminage (résistance à peler)*	EN ISO 24345		≥ 50N/50mm	
Résistance aux pieds du meuble*	ISO 16581 (EN 424)		pas de dégâts	
Essai de la chaise à roulette*	EN ISO 4918		compatible (roue type H)	
Traitement de surface			Protech coating	
Test antibactérien	ISO 22196		oui	
TVOC après 28 jours	ISO 16000 (EN 16516)		< 100	µg/m³
Soudure à froid	Werner Müller		Type A	
Soudure thermique			Cordon de soudure coordonné	

* valeur certifiée



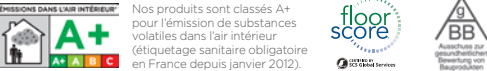



DURABILITÉ



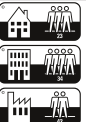















CARACTÉRISTIQUES



INFORMATION PRODUIT

Norme produit	EN ISO 11638			
Classification européenne	ISO 10874 (EN 685)		23 domestique élevé 34 commercial très élevé 42 industriel général	classe
Classement UPEC*	U ₄ P ₃ E _{2/3} C ₂			
N° Certificat QB UPEC A+*	QB 30	357-006.1		
Épaisseur totale*	EN ISO 24346 (EN 428)		3,35	mm
Épaisseur couche d'usure*	EN ISO 24340 (EN 429)		0,70	mm
Poids*	EN ISO 23997 (EN 430)		2400	g/m²
Largeur standard*	EN ISO 24341 (EN 426)		2 - 4	m
Longueur standard	EN ISO 24341 (EN 426)		+/- 25	m

INFORMATION TECHNIQUE

Groupe d'abrasion*	EN 660-2		T	
Stabilité dimensionnelle*	EN ISO 23999 (EN 434)		≤ 0,40	%
Incurvation*	EN ISO 23999		≤ 8	mm
Résistance à la lumière	EN ISO 105 B02		≥ 6	
Poinçonnement*	EN ISO 24343-1 (EN 433)		≤ 0,20 (exigée par la norme) 0,14 (valeur moyenne mesurée)	mm
Isolation acoustique bruit de choc*	EN ISO 717/2		Δ Lw 19	dB
Coefficient de frottement dynamique	EN 13893		> 0,6	
Glissance	DIN 51130		R10	
Sonorité à la marche*	NF S 31-074		Classe A (Lnew <65dB)	
Réaction au feu	EN 13501-1		Bfl-s1	classe
Chauffage par le sol	EN 12667		compatible	
Isolation thermique	ISO 8302		0,030	m².K/W
Conductivité thermique	ISO 10456		0,11	W/(m.K)
Résistance aux produits chimiques	ISO 26987 (EN 423)		résistant	
Accumulation charges électrostatiques	EN 1815		< 2kV	sur béton
Test de délaminage (résistance à peler)*	EN ISO 24345		≥ 50N/50mm	
Résistance aux pieds du meuble*	ISO 16581 (EN 424)		pas de dégâts	
Essai de la chaise à roulette*	EN ISO 4918		compatible (roue type H)	
Traitement de surface			Protech coating	
Test antibactérien	ISO 22196		oui	
TVOC après 28 jours	ISO 16000 (EN 16516)		< 100	µg/m³
Soudure à froid	Werner Müller		Type A	
Soudure thermique			Cordon de soudure coordonné	

* valeur certifiée



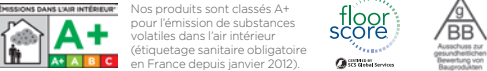



DURABILITÉ



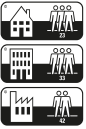















CARACTÉRISTIQUES



INFORMATION PRODUIT

Norme produit	EN ISO 26986			
Classification européenne	ISO 10874 (EN 685)		23 domestique élevé 33 commercial élevé 42 industriel général	classe
Avis technique / DTA	en cours			
Apte à l'emploi dans les locaux UPEC classés			$U_3P_3E_{1/2}C_2$	classement
Épaisseur totale	EN ISO 24346 (EN 428)		3,50	mm
Épaisseur couche d'usure	EN ISO 24340 (EN 429)		0,55	mm
Poids	EN ISO 23997 (EN 430)		2550	g/m²
Largeur standard	EN ISO 24341 (EN 426)		2 - 4	m
Longueur standard	EN ISO 24341 (EN 426)		+/- 22	m

INFORMATION TECHNIQUE

Groupe d'abrasion	EN 660-2		T	
Stabilité dimensionnelle	EN ISO 23999 (EN 434)		≤ 0,40	%
Incurvation	EN ISO 23999		≤ 8	mm
Résistance à la lumière	EN ISO 105 B02		≥ 6	
Poinçonnement (après 48h)	EN ISO 24343-1 (EN 433)		≤ 0,20 (statique rémanent)	mm
Isolation acoustique bruit de choc	EN ISO 717/2		Δ Lw 19	dB
Coefficient de frottement dynamique	EN 13893		> 0,60	
Glissance	DIN 51130		R10	
Réaction au feu	EN 13501-1		Cfl-s1	classe
Chauffage par le sol	EN 12667		compatible	
Isolation thermique	ISO 8302		0,018	m².K/W
Conductivité thermique	ISO 10456		0,16	W/(m.K)
Résistance aux produits chimiques	ISO 26987 (EN 423)		résistant	
Accumulation charges électrostatiques	EN 1815		< 2kV	sur béton
Test de délaminage (résistance à peler)	EN ISO 24345		≥ 50N/50mm	
Résistance aux pieds du meuble	ISO 16581 (EN 424)		pas de dégâts	
Essai de la chaise à roulette	EN ISO 4918		compatible (roue type W)	
Traitement de surface			Protech coating	
Test antibactérien	ISO 22196		oui	
TVOC après 28 jours	ISO 16000 (EN 16516)		< 100	µg/m³
Soudure à froid	Werner Müller		Type A	
Soudure thermique	cordon de soudure coordonné			

Avis technique en cours
à destination des locaux classés $U_3P_3E_{1/2}C_2$

DURABILITÉ





- Sans métaux lourds
- Sans solvants
- Sans formaldéhyde
- Sans platifiants nocifs



Nos produits sont classés A+ pour l'émission de substances volatiles dans l'air intérieur (étiquetage sanitaire obligatoire en France depuis janvier 2012).











CARACTÉRISTIQUES























INFORMATION PRODUIT

Norme produit	EN ISO 26986			
Classification européenne	ISO 10874 (EN 685)		23 domestique élevé 32 commercial général 41 industriel léger modéré	classe
Avis technique / DTA*	CSTB	12/17-1758_V2		
Apte à l'emploi dans les locaux UPEC classées	E-cahier 3635_V2 CSTB			$U_3P_2E_{1/2}C_2$
Épaisseur totale*	EN ISO 24346 (EN 428)		2,70	mm
Épaisseur couche d'usure*	EN ISO 24340 (EN 429)		0,35	mm
Poids*	EN ISO 23997 (EN 430)		2000	g/m²
Largeur standard*	EN ISO 24341 (EN 426)		2 - 4	m
Longueur standard	EN ISO 24341 (EN 426)		+/- 30	m

INFORMATION TECHNIQUE

Groupe d'abrasion*	EN 660-2		T	
Stabilité dimensionnelle*	EN ISO 23999 (EN 434)		≤ 0,40	%
Incurvation*	EN ISO 23999		≤ 8	mm
Résistance à la lumière	EN ISO 105 B02		≥ 6	
Poinçonnement*	EN ISO 24343-1 (EN 433)		≤ 0,20	mm
Isolation acoustique bruit de choc*	EN ISO 717/2		Δ Lw 16	dB
Coefficient de frottement dynamique	EN 13893		> 0,6	
Glissance	DIN 51130		R10	
Réaction au feu	EN 13501-1		Bfl-s1	classe
Chauffage par le sol	EN 12667		compatible	
Isolation thermique	ISO 8302		0,018	m².K/W
Conductivité thermique	ISO 10456		0,16	W/(m.K)
Résistance aux produits chimiques	ISO 26987 (EN 423)		résistant	
Accumulation charges électrostatiques	EN 1815		< 2kV	sur béton
Test de délaminage (résistance à peler)*	EN ISO 24345		≥ 50N/50mm	
Résistance aux pieds du meuble*	ISO 16581 (EN 424)		pas de dégâts	
Essai de la chaise à roulette*	EN ISO 4918		compatible (roue type W)	
Test pendulum	CENTS 15676:2007		45+	
Traitement de surface			Premium coating	
TVOC après 28 jours	ISO 16000 (EN 16516)		< 100	µg/m³
Soudure à froid	Werner Müller		type A	

* valeur certifiée

Avis technique 12/17-1758_V2
à destination des locaux classés $U_3P_2E_{1/2}C_2$

DURABILITÉ





- Sans métaux lourds
- Sans solvants
- Sans formaldéhyde
- Sans platifiants nocifs







Nos produits sont classés A+ pour l'émission de substances volatiles dans l'air intérieur (étiquetage sanitaire obligatoire en France depuis janvier 2012).





CARACTÉRISTIQUES







EXPLICATION DE NOS ICÔNES

Les icônes ci-dessous illustrent les caractéristiques et avantages de nos produits. Vous pourrez les découvrir dans notre catalogue, au sein de nos différentes collections. Elles vous aideront à choisir le bon produit.

Caractéristiques de l'envers



Tex Bac: Notre envers textile lisse les irrégularités du support, ce qui rend votre sol encore plus insonorisé.



Black Tex Bac: Notre envers textile noire, très tendance, lisse les irrégularités du support, ce qui rend votre sol encore plus insonorisé.



Comfort Bac: Un envers en mousse polymère avec d'excellentes qualités d'absorption acoustique, offrant chaleur et confort sous les pieds.



Power Bac: Un envers mousse résiliente avec une capacité de rebond garantissant la conservation de l'apparence.



Solid Bac: Un envers extrêmement dense et robuste offrant une excellente durabilité et une résistance à l'usure pour les zones à fort trafic.

Autres caractéristiques



R10: Parfait pour les zones de la maison où le risque de glissade est accru, comme les cuisines, les salles d'eau et même les salles de bain (en cas d'utilisation d'un tapis de bain). Il se nettoie facilement tout en offrant de bonnes propriétés antidérapantes.



Slip resistant: Notre revêtement antidérapant innovant – votre choix le plus sûr pour les cuisines et les salles de bain.



Natural look: Le gaufrage thermique et mécanique combiné à des technologies d'impression avancées permet d'obtenir l'aspect naturel d'un véritable sol en bois ou en carrelage.



Floor heating: Compatible avec le chauffage par le sol. Les sols en vinyle ont une faible résistance thermique et sont donc idéaux pour le chauffage par le sol.

Caractéristiques des surfaces



ProTech coating: Ce revêtement haute performance améliore la durabilité de nos sols en vinyle en les rendant résistants à la saleté, aux rayures et aux bactéries. Grâce à sa formule avancée, il garantit également un environnement plus propre et plus sûr tout en limitant les émissions de COV.



Premium coating: La couche de finition protectrice empêche les éraflures et les taches, ce qui rend votre sol facile à nettoyer.



Notre revêtement à **faibles émissions de COV** garantit un environnement intérieur plus sain en réduisant au minimum les composés volatils indésirables. Conçue pour offrir une solution de revêtement plus écologique et plus propre, elle contribue à une meilleure qualité de l'air.



Notre laque PU **Bacteria Shield+** contient des biocides qui empêchent la prolifération des bactéries à la surface de nos sols et les éliminent en moins de 24 heures.



REACH

REACH est un règlement de l'Union européenne portant sur l'Enregistrement, l'Évaluation, l'Autorisation et la Restriction des substances chimiques. B.I.G. Floorcoverings garantit une conformité totale au règlement REACH, excluant toute substance nocive telle que le formaldéhyde, le plomb, le cadmium, le mercure ou le chrome hexavalent.



Ortho-phthalates free

Sans orthophtalates

Aucun de nos produits en feuilles de vinyle n'est fabriqué avec des plastifiants contenant d'importantes impuretés. En d'autres termes, nous utilisons uniquement des plastifiants sans phtalates, tels que le DOTP. Nos produits sont fabriqués à partir de matières premières pures connues provenant de fournisseurs de confiance du monde entier, ce qui nous permet de garantir des revêtements de sol totalement dépourvus d'orthophtalate partout dans le monde.



Floorscore®

Il s'agit de la certification la plus reconnue en matière de qualité de l'air intérieur (IAQ) pour les revêtements de sol rigides, les adhésifs et les sous-couches en Amérique du Nord. Elle permet de répondre aux exigences des principaux programmes de construction durable, notamment LEED v4, WELL, BREEAM et CHP.



AgBB

AgBB (Ausschuss zur gesundheitlichen Bewertung von Bauprodukten) est un comité d'évaluation sanitaire des produits de construction. Les produits en vinyle de Beauflor répondent aux critères d'émission rigoureux définis par le célèbre institut DIBt de Berlin.



Label vert A+

Tous nos produits Beauflor portent le label vert A+, la plus haute distinction délivrée par les autorités françaises en matière d'émissions dans l'air intérieur.



BREEAM

BREEAM est l'un des principaux systèmes d'évaluation au monde utilisé pour mesurer la durabilité et les performances environnementales des bâtiments neufs et existants. De par leurs très bonnes notes, les produits Beauflor contribuent positivement au score global d'un bâtiment.



QNG Ready

Les produits Beauflor certifiés QNG-Ready offrent une durabilité éprouvée et facilitent l'obtention de subventions, ainsi que la certification QNG des projets de construction éligibles.



ISCC+

Afin d'assurer une transparence totale à nos clients concernant nos produits utilisant des matières premières bio-attribuées, nous avons fait auditer nos deux sites de production par l'organisme ISCC+. Cet audit a confirmé notre conformité aux normes strictes de durabilité relatives à la traçabilité et à l'attribution des ressources renouvelables tout au long de la chaîne de valeur.



FDES

Une FDES (Fiche de Déclaration Environnementale et Sanitaire) est un document normalisé qui présente les résultats de l'analyse du cycle de vie d'un produit ainsi que des informations relatives à la santé. Il est utilisé pour calculer les performances environnementales et sanitaires d'un bâtiment écoconçu.

Toutes nos gammes font l'objet d'une FDES, qui permettent à nos clients d'évaluer l'impact environnemental de nos produits et à nos ingénieurs, de se fixer des objectifs d'éco-conception selon des critères objectifs.



EcoVadis

La notation EcoVadis couvre une large gamme de systèmes de gestion non financière, concernant les incidences en termes d'environnement, de travail et droits humains, d'éthique et d'achat durable. EcoVadis, le fournisseur de notations de durabilité d'entreprise le plus réputé au monde, évalue les engagements, les politiques, les actions et les résultats des entreprises dans ces quatre domaines. Beauflor s'est vu décerner une médaille d'argent EcoVadis pour ses activités et ses usines. Cette distinction souligne les mesures importantes que nous avons prises ainsi que notre fiabilité en matière de développement durable.



UPEC / CSTB

La classification facultative UPEC atteste que les produits de revêtement de sol sont adaptés au type de bâtiment dans lequel ils seront utilisés, qu'il s'agisse de maisons d'habitation, d'écoles ou d'hôpitaux.



ISO 14001

La certification ISO 14001 signifie que le site industriel respecte toutes les normes environnementales, mesure tous les impacts environnementaux et s'engage à améliorer continuellement ses performances environnementales. Les sites de production de Beauflor en Belgique et en Slovénie sont tous deux certifiés ISO 14001.



ISO 9001

La norme de contrôle de la qualité la plus largement utilisée dans le monde. L'objectif du système de management de la qualité vise à ce que l'entreprise reste concentrée sur l'amélioration continue afin d'augmenter la satisfaction de la clientèle. Nos sites de production en Belgique et en Slovénie sont certifiés ISO 9001.



ISO 45001

La norme ISO 45001 définit des lignes directrices pour l'établissement et l'amélioration d'un système de management de la santé et de la sécurité au travail. La norme met l'accent sur l'amélioration continue des performances en matière de sécurité et de santé, sur le respect des exigences légales et autres et sur la réalisation des objectifs en matière de sécurité et de santé. L'usine belge de Beauflor est certifiée ISO 45001.



ERFMI

L'ERFMI (European Resilient Flooring Manufacturers Institute) a élaboré des analyses de cycle de vie à l'échelle européenne pour chaque type de revêtement de sol, aboutissant à des Déclarations Environnementales de Produit (EPD).

Beauflor est un membre active de l'ERFMI.



VinylPlus®

VinylPlus® est une initiative du secteur européen du PVC, créée pour promouvoir le développement durable de l'industrie du PVC en améliorant les processus de production, en réduisant les émissions de substances dangereuses, en investissant dans la technologie de recyclage et en stimulant la collecte et le recyclage des déchets. Beauflor est un membre actif de VinylPlus®.

Le classement UPEC

En France, le classement d'usage des revêtements de sol est donné par le classement UPEC, établi sous le contrôle du CSTB. Le CSTB (Centre Scientifique et Technique du Bâtiment), organisme indépendant, apporte ses compétences techniques en matière d'évaluation des produits, de contrôle de l'organisation et de la maîtrise de la qualité. L'homologation UPEC des produits, c'est l'attestation que ces produits sont conformes, en plus de la réglementation, aux spécifications complémentaires d'aptitude à l'emploi décrites dans le référentiel et qu'ils proviennent d'une fabrication dont la qualité est contrôlée.

Ce classement est défini en fonction de l'intensité du passage et de la nature de l'activité. Il intègre la sévérité d'usage en matière :

- d'usure (U)
- de poinçonnement statique ou dynamique (P)
- de présence d'eau accidentelle ou régulière (E)
- d'attaques de produits chimiques (C)

Le cahier 3509 du CSTB indique pour chaque type de locaux le classement UPEC minimum exigé pour le revêtement de sol.

Comment déterminer le classement UPEC du local ?

La détermination du classement UPEC du local incombe au maître d'ouvrage ou son représentant, le maître d'œuvre (cf. Avertissement). Elle doit se baser sur le recensement et le dimensionnement de chacune des contraintes d'usage couverte par chacune des notions U, P, E et C résultant de la destination du local selon les principes énoncés précédemment. A titre d'exemple, doivent être notamment considérées les données suivantes :

Pour la détermination du classement U :

- l'intensité et la fréquence de trafic ;
- les particularités d'usage : - usage intérieur ou extérieur, - accès direct depuis l'extérieur ou non, - trafic de matériel roulant susceptible de générer de l'usure ou des dégradations de surface (typiquement, siège à roulettes).

Pour la détermination du classement P :

- les charges isolées statiques générées par les équipements mobiliers fixes et les équipements mobiles à l'arrêt, la durée et la fréquence d'application de la charge ;
- les charges dynamiques générées par les matériels roulants utilisés notamment pour l'emménagement (et le déménagement), la manutention et l'entretien, la fréquence de passage ;
- la chute d'objet sur le revêtement, la nature et la forme de l'objet, la hauteur et la fréquence de chute.

Note :Les cloisons mobiles doivent être considérées comme des charges particulières.

Pour la détermination du classement E :

- la destination du local : pièce sèche ou pièce humide ;
- la présence ou non au sol de siphon ou caniveau ;
- la fréquence et la durée de présence d'eau sur le sol ;
- le mode d'entretien : serpillière humide essorée, monobrosse, autolaveuse, ...
- les particularités d'usage : - usage intérieur ou extérieur, - accès direct depuis l'extérieur ou non.

Pour la détermination du classement C :

- la nature, la concentration, la fréquence et la durée de contact de chacun des agents chimiques susceptibles d'entrer en contact avec le sol ; doivent notamment être considérés comme agents chimiques : - les agents tachant, - les produits d'entretien du sol mais aussi des équipements de travail le cas échéant, - les produits chimiques liés à l'activité dans le local. La présente Première Partie donne des indications utiles à la caractérisation des contraintes d'usage du local en vue de la détermination de son classement UPEC ; les tableaux a et b définissent notamment les limites de charges considérées. Il appartient bien entendu au maître d'ouvrage ou à son représentant, le maître d'œuvre, de prendre également en compte les exigences supplémentaires hors classement

UPEC (cf. notamment § 3). Pour les usages courants, et par commodité, la Deuxième Partie ci-après, au travers de ses tableaux 1 à 11, propose des classements par défaut auxquels le concepteur de l'ouvrage pourra aisément se référer. Ces classements ont été retenus comme représentatifs de l'usage des locaux en France dans les cas courants. Ils n'ont pas de valeur réglementaire. Il est rappelé que le maître d'ouvrage ou son représentant, le maître d'œuvre, conserve le libre arbitre sur le choix du revêtement qu'il destine à son local ; si ce choix est motivé par des contraintes d'usage inférieures à celles ayant conduit au classement par défaut des tableaux, le maître d'ouvrage ou son représentant, le maître d'œuvre, devra le justifier par écrit, cf. Avertissement.

La classe d'usage

En Europe, depuis 1996, la norme NF EN 685 identifie également des classes de destination des revêtements de sols. Elle définit des domaines d'utilisation affectés d'un niveau d'usage. Les classes sont identifiées par un nombre et/ou un symbole.

Le chiffre des dizaines correspond à la nature du local :

- 2 : domestique
- 3 : commercial
- 4 : industriel

Le chiffre des unités correspond à l'intensité du trafic :

- 1 : modéré
- 2 : général
- 3 : élevé
- 4 : très élevé

Ce système de classes est établi par la norme NF EN ISO 10874 pour les revêtements de sol résilients, textiles et stratifiés. Elle fait notamment la distinction entre l'usage "domestique" (classes 21, 22, 22+, 23 pour les habitations) et l'usage "public et commercial" (classes 31, 32, 33, 34). Les classes augmentent en fonction de l'intensité d'utilisation. Ce classement est liée aux exigences des revêtements de sol.

Classes d'usage résidentiel



22

Usage domestique général : pièce sans accès sur l'extérieur (hall d'entrée d'appartement), séjours...



23

Usage domestique élevé (zones de passage intenses) : pièces avec accès sur l'extérieur ou avec usage professionnel.

Classes d'usage commercial



31

Usage commercial modéré : bureaux individuels, chambres d'hôtel...



32

Usage commercial général (zones de passages moyens) : bibliothèques, églises et autres lieux de culte, boutiques à l'étage ou sans accès direct sur l'extérieur, salles de conférence...



33

Usage commercial élevé (zones de passages intenses) : salles d'attente d'aéroport, boutiques avec accès direct sur l'extérieur, salles de classe sans accès direct sur l'extérieur, discothèques, magasins...

Classes d'usage industriel

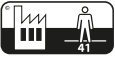

41

Usage industriel léger : zones où le travail est essentiellement sédentaire avec utilisation occasionnelle de véhicules légers.



42

Usage industriel général : zones où le travail est essentiellement effectué debout et/ou avec circulation de véhicules.

Ces deux classements (UPEC & classe d'usage) sont complémentaires, les critères définis n'étant pas tous identiques (présence d'eau par exemple). Il s'agit d'une classification des zones d'utilisation basée sur l'intensité d'utilisation.

LE MARQUAGE CE

Le marquage CE est applicable pour les revêtements PVC, linoléum, stratifiés et parquets. Il constitue sur l'emballage le signe visible que le produit est conforme aux spécifications prévues par le Règlement pour les Produits de la Construction et par les normes harmonisées (par exemple NF EN 14041). Il a notamment pour objectif la libre circulation des produits dans l'Espace Économique Européen.

C'est le fabricant, ou son représentant, après avoir établi la déclaration de conformité, qui appose sous sa responsabilité le marquage avant la 1ère mise sur le marché du produit. Pour les revêtements de sols résilients, textiles et stratifiés (norme harmonisée EN 14041), ce marquage est obligatoire depuis le 1er janvier 2007. Il est basé sur le respect des exigences essentielles, traduit dans la norme harmonisée en terme de caractéristiques à vérifier et de niveau de conformité. Ces caractéristiques sont la réaction au feu, l'émission de formaldéhyde, la teneur en pentachlorophénol, la résistance au glissement, le comportement électrique, la conductivité thermique et l'étanchéité à l'eau.

Le marquage CE et les dispositions qui l'accompagnent (déclaration de conformité du fabricant et, le cas échéant, certificat de conformité) permettent de présumer de la conformité du produit concerné aux exigences de la Directive Produits de la Construction. Véritable passeport pour la libre circulation des produits dans l'ensemble de l'Espace Economique Européen, le marquage CE concerne tous les produits de construction dont les spécifications techniques (normes harmonisées ou agréments techniques européens) existent.

Il ne constitue ni une marque de qualité, ni une marque d'origine et il ne traite pas de la mise en oeuvre des produits.

RÉSISTANCE À L'ABRASION

La résistance à l'abrasion désigne la valeur correspondant à l'aptitude d'un revêtement de sol stratifié à résister à l'usure par abrasion. L'essai est réalisé à l'aide d'un abrasimètre Taber et exprimé en classes d'abrasion selon la norme européenne EN 13329. Ces classes jouent un rôle important pour la détermination de classes d'usage qui définissent les domaines d'utilisation d'un revêtement de sol stratifié. La résistance à l'abrasion est l'un des nombreux critères à prendre en compte pour l'évaluation qualitative.

DTU 53.12

Le Document Technique Unifié (DTU) est une norme NF DTU qui se compose d'un Cahier des Clauses Techniques (CCT) précisant les conditions d'exécution des travaux à réaliser, d'un Cahier des Clauses Spéciales (CCS) définissant les clauses administratives et d'un cahier des Critères Généraux de choix de Matériaux (CGM). Tous les matériaux, produits ou équipements nécessaires à l'ouvrage y sont définis. Les DTU actuellement en vigueur pour la pose de nos revêtements de sol sont :

CLASSE D'ÉMISSION

Les substances émises par les produits de construction peuvent polluer l'air intérieur. Elles sont déclarées et exprimées avec des classes d'émission, en fonction des taux de certaines substances considérées individuellement ou bien de la somme des composés organiques volatils (COVT ou TCOV).

Étiquetage sanitaire : les caractéristiques d'émissions de substances sont formalisées selon une échelle de quatre classes, de A+ à C, la classe A+ indiquant un niveau d'émission très peu élevé, la classe C, un niveau d'émission élevé.

Le classement Feu : LE SYSTÈME EUROCLASSES

La réglementation française (arrêté du 21 novembre 2002 - JO du 31 décembre 2002) fixe les méthodes d'essais et les catégories de classification en ce qui concerne la réaction au feu en particulier pour les "produits de construction" (dont les revêtements de sol et de mur). L'arrêté indique des essais à effectuer ainsi que les critères retenus pour le classement précisé dans la norme NF EN 13 501-1. Le marquage CE doit depuis le 1er juillet être accompagné d'une Déclaration de Performance qui donne des informations plus détaillées sur les caractéristiques essentielles des produits, notamment le classement feu. Le tableau ci-après fixe les classes déterminées selon la norme NF EN 13 501-1, admissibles au regard de l'ancien classement M, mentionnées dans les règlements de sécurité contre l'incendie. Il s'agit de l'extrait de l'annexe 4 de l'arrêté du 21 novembre 2002 pour les sols.

Classement EUROCLASSES selon NF EN 13501-1			Exigences réglementaires françaises
Comporte-ment au feu	Production de fumée	Gouttelettes enflammées	
A1	-	-	Incombustible
A2	s1	do	M0
A2	s1	d1	M1
A2	s2 s3	d0 d1	
B	s1 s2 s3	d0 d1	
C	s1 s2 s3	d0 d1	M2
D	s1 s2 s3	d0 d1	M3
			M4 (non gout-tant)
E	Non appli-cable	d1	M4
E	Non appli-cable	d2	Pas de classe-ment
F	Non appli-cable	Non appli-cable	Pas de classe-ment

Les euroclasses tiennent compte aussi de deux critères essentiels (tests en laboratoire) :

- l'opacité des fumées (quantité et vitesse) notées pour "smoke"
 - s1 : faible quantité/vitesse
 - s2 : moyenne quantité/vitesse
 - s3 : haute quantité/vitesse

- les gouttelettes et débris enflammés notés : d, pour "droplets"
 - d0 : aucun débris
 - d1 : aucun débris dont l'enflamment dure plus de 10 sec.
 - d2 : ni d0 ni d1

INSTRUCTIONS DE POSE

POSE COLLÉE

AVANT LA POSE

Avant la pose, vérifiez toujours si le produit est bien celui que vous avez commandé en termes de spécifications, de motif et de couleur. Inspectez soigneusement le matériau pour vérifier qu'il n'est pas endommagé et ne présente aucun défaut visible.

OUTILS RECOMMANDÉS



Cutter lame droite et lame croche pour les découpes



Une règle



Un mètre ruban

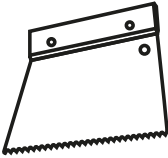

Une spatule à colle de type A2

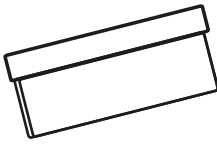

Une cale à maroufler

CONDITIONS DE POSE

Stockage	≤ 2 m stocker verticalement / > 2 m stocker horizontalement
Planéité	< 7 mm sous la règle de 2 m
Humidité	Béton : ≤ 4 % / Anhydrite : ≤ 0,5 %
Température ambiante	12 – 30°C lors de l'installation et 24 heures avant celle-ci
Préparation	Coupez et mettre à plat les rouleaux 24 heures avant la pose

PRÉPARATION ET CONDITION DU SUPPORT

Le support doit impérativement être de niveau, propre et dépourvu de gravillons, de poussière, de graisse, d'huile, de vernis et d'anciens adhésifs. Il doit aussi nécessairement être sec, car l'humidité peut provoquer une décoloration du revêtement de sol.

Type de support	Travaux préliminaires
Chapes	Autorisé après l'application d'un produit de nivellement
Parquet / Moquette	Dépose obligatoire et application d'un produit de nivellement
Carrelage céramique	Autorisé après l'application d'un produit de nivellement
Support PVC	Pose possible sur revêtement compact après rebouchage des imperfections.

⚡ Attention : le système de chauffage et de refroidissement par le sol doit être éteint 48 heures avant la pose et rallumé progressivement 48 heures après celle-ci.

POSE

SENS DE LA POSE

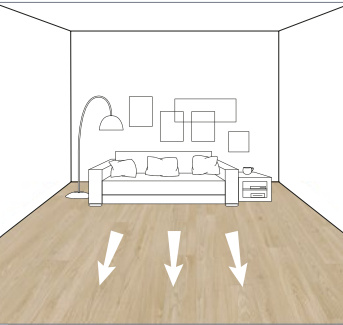

En cas de décor avec lames ou dalles, les lés doivent être posés dans la même direction.

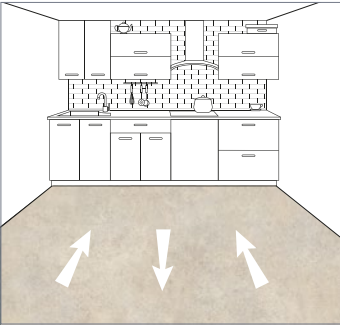

Pour la plupart des motifs allover, les lés alternés doivent être posés dans des directions opposées. Vérifiez les spécifications du modèle avant de commencer.

NOTES IMPORTANTES

- Veillez à toujours poser un même lot dans une même pièce.
- Si vous effectuez la pose dans plusieurs pièces, veillez à ce que les joints entre les rouleaux soient éloignés des zones de passage intense et recevant beaucoup de lumière.
- Pour les pièces humides, effectuez un calfatage en périphérie à l'aide d'une MS Polymère.
- Si vous souhaitez coller le revêtement de sol au support, utilisez de la colle acrylique. En cas d'envers textile, utiliser du ruban adhésif double face.

COLLAGE DU REVETEMENT DE SOL SUR LE SUPPORT



ÉTAPE 1
Relever la moitié du lé afin d'appliquer la colle.



ÉTAPE 2
Appliquer la colle sur le support conformément aux instructions du fabricant de colle.



ÉTAPE 3
Attendez le temps de séchage recommandé, puis repositionnez le revêtement de sol sur le support.



ÉTAPE 4
Maroufler avec une cale à maroufler.



ÉTAPE 5
Répéter la même opération avec les autres lés en veillant à ne pas superposer la colle.



ÉTAPE 6
Lorsque le matériau est bien à plat au niveau des raccords et des angles, la coupe finale le long des murs peut être effectuée.

POSE ET DÉCOUPE DANS LES ANGLES



ÉTAPE 1
Repliez le produit deux fois sur lui-même, en cherchant l'angle intérieur.



ÉTAPE 2
Placez la pointe de votre lame dans le coin et découpez jusqu'à l'extérieur.



ÉTAPE 3
Retirez cette partie.



ÉTAPE 4
Découpez la section comme indiqué. Une fois terminé, ouvrez pour vérifier si la coupe de l'angle est parfaite.



ÉTAPE 5
Découpez les bords.

APRÈS LA POSE



Premières 48 heures : Réduisez le trafic au minimum



Premières 72 heures : Ne réinstallez pas d'objets lourds.

CONSULTEZ
NOTRE GUIDE
D'INSTALLATION
COMPLET



SCANNEZ-MOI

**BEAU
FLOR®**
we decorate your floor

Découvrez toutes les gammes sur :

www.beauflor.com

Document non-contractuel.
Les techniques d'impression peuvent causer de petites variations
dans les couleurs montrées. Donc, les photos des produits sont
présentées à titre indicatif et ne sont pas contractuelles.
Beauflor se réserve le droit de modifier sa gamme sans préavis.



VERO 266M - RESITEX PLUS - RESITEX MAX

READY TO GO VINYL?

B.I.G. Floorcoverings nv
Rijksweg 442
8710 Wielsbeke - Belgium
T +32 (0)56 67 66 11
info@beauflor.com

www.beauflor.com



Beaulieu
International
Group



Edition: janvier 2026
Art. code: 11016229